S.01. BATRIMETRIE, HIDROLOGIE, TOPOGRAFIE
PE,PL:zugr.lavabile
pard: covor PVC
S: 26,7 m^2
hu: 2,35 m

S.07. HOL + CASA SCARII
PE,PL:zugr.lavabile
pard: gresie
S: 35 m^2
hu: 2,35 m

S.06. SPATIU MAT. CURATENIE
PE,PL:zugr.lavabile/ faianta
pard: gresie
S: 5,9 m^2
hu: 2,35 m

S.05. GRUP SANITAR
PE,PL:zugr.lavabile/ faianta
pard: gresie
S: 4,15 m^2
hu: 2,35 m

S.08. HOL
PE,PL:zugr.lavabile
pard: gresie
S: 3,65 m^2
hu: 2,35 m

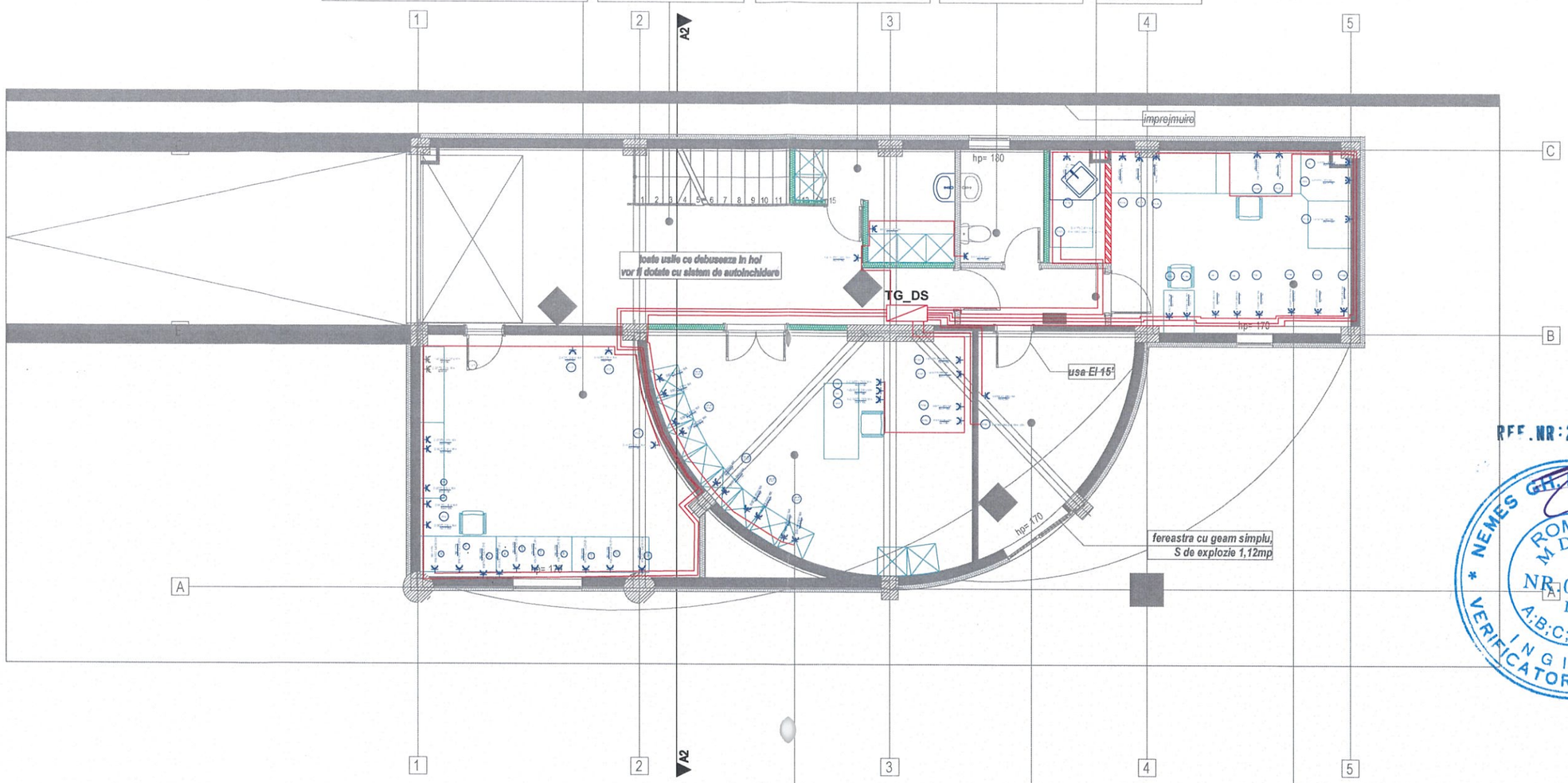

S.02. SPATIU DEPOZITARE
PE,PL:zugr.lavabile
pard: gresie
S: 29,3 m^2
hu: 2,35 m

S.04. CENTRALA TERMICA
PE,PL:zugr.lavabile
pard: gresie
S: 9,8 m^2
hu: 2,35 m

S.03. SP. ANALIZE INSTRUMENTALE/ CONSERVARE/ PREG. PROBE
PE :zugr.lavabile
pard: covor PVC
PL: tavan gips carton
S: 22,3 m^2
hu: 2,15 m

priza dubla 16A/230V (birouri,AC-uri, holuri, IT...

cablu flexibil cu intarzierea propagarii la foc 2,5 mmp

REF.NR:2443/27.05.2021

NEMES GH. DUMITRU-IOAN
ROMANIA MDLPL NR. 08164 Ie A;B;C;D;E;F
INGINER VERIFICATOR PROIECTE

SOCIETATEA ARHITONE S.R.L. J22/1989/2017 CUI 37827067 IASI - ROMANIA

Această planșă este proprietatea ARHITONE S.R.L. Este interzisă copierea, difuzarea, împrumutarea sau utilizarea în alte scopuri fără permisiunea scrisă a ARHITONE S.R.L.

SPECIFICATIE	NUME	SEMNATURA	CERINTA	REFERAT / NR. / DATA
Verificator				

Proiectant general:
S.C. ARHITONE S.R.L
CUI 37827067; J22/1989/2017;
Bdul. N. Iorga 6, Jud. IASI, Mun. IASI
arhitone@gmail.com

Proiectant de specialitate:
S.C. GIALEXTRONIC S.R.L. GALATI
Inreg. J17/5/2004 - C.U.I. RO 16033411
Atestat A.N.R.E. tip C1A,C2A cu nr. 13024, 13025 din 29.01.2018

SPECIFICATIE	NUME	SEMNATURA	Scara
Sef proiect:	Arh. Alexandra Oanca		
Proiectat:	Ing: Cotuna Gh.		Data 2021
Desenat:	Ing Teodorescu Nansen		

Investitor/Beneficiar de investitie :
UNIVERSITATEA "DUNĂREA DE JOS"
Amplasament: Jud.Galați, mun. Galați, str. George Coșbuc, nr.98

Proiect .nr. 60/ 2021

Titlu proiect : **ADAPTAREA CLADIRII DIN STR. GEORGE COSBUC, NR.98 PRIN SCHIMBAREA DESTINATIEI ACTUALE IN CENTRU DE CERCETARE REXDAN**

Faza P.TH.+D.E.

Titlu plansa: INSTALATII ELECTRICE CIRCUIT PRIZE DEMISOL

Nr. plansa IE01

S.01. BATRIMETRIE, HIDROLOGIE, TOPOGRAFIE
PE,PL:zugr.lavabile
pard: covor PVC
S: 26,7 m^2
hu: 2,35 m

S.07. HOL + CASA SCARII
PE,PL:zugr.lavabile
pard: gresie
S: 35 m^2
hu: 2,35 m

S.06. SPATIU MAT. CURATENIE
PE,PL:zugr.lavabile/ faianta
pard: gresie
S: 5,9 m^2
hu: 2,35 m

S.05. GRUP SANITAR
PE,PL:zugr.lavabile/ faianta
pard: gresie
S: 4,15 m^2
hu: 2,35 m

S.08. HOL
PE,PL:zugr.lavabile
pard: gresie
S: 3,65 m^2
hu: 2,35 m

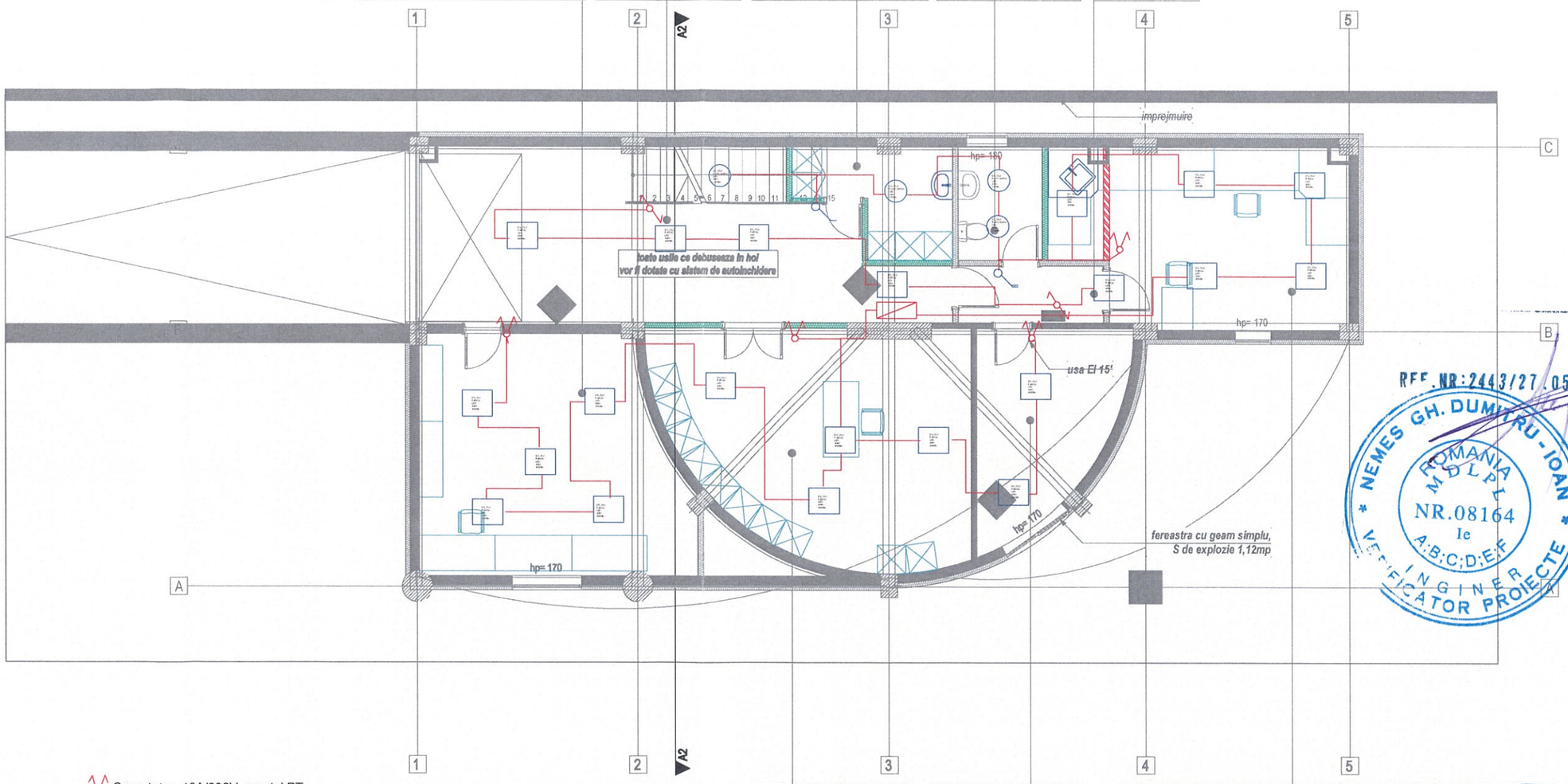

Comutator 10A/230V, montaj PT

Intrerupator cap scara 10A/230V, montaj PT

PANOU LED 40W; 4000lm;230V; IP20

PLAFONIERA LED 20W; 1350lm;230V; IP44

S.02. SPATIU DEPOZITARE
PE,PL:zugr.lavabile
pard: gresie
S: 29,3 m^2
hu: 2,35 m

S.03. CENTRALA TERMICA
PE,PL:zugr.lavabile
pard: gresie
S: 9,8 m^2
hu: 2,35 m

S.04. SP. ANALIZE INSTRUMENTALE/ CONSERVARE/ PREG. PROBE
PE :zugr.lavabile
pard: covor PVC
PL: tavan gips carton
S: 22,3 m^2
hu: 2,15 m

REF. NR: 2443/27.05.2021

NEMES GH. DUMITRU-IOAN
ROMANIA MDLPL NR.08164 Ie A;B;C;D;E;F
INGINER VERIFICATOR PROIECTE

SOCIETATEA ARHITONE S.R.L. J22/1989/2017 CUI 37827067 IASI - ROMANIA

Această planșă este proprietatea ARHITONE S.R.L. Este interzisă copierea, difuzarea, împrumutarea sau utilizarea în alte scopuri fără permisiunea scrisă a ARHITONE S.R.L.

SPECIFICATIE	NUME	SEMNATURA	CERINTA	REFERAT / NR. / DATA
Verificator				

Proiectant general:
S.C. ARHITONE S.R.L
CUI 37827067; J22/1989/2017;
Bdul. N. Iorga 6, Jud. IASI, Mun. IASI
arhitone@gmail.com

Proiectant de specialitate:
S.C. GIALEXTRONIC S.R.L. GALATI
Inreg. J17/5/2004 - C.U.I. RO 16033411
Atestat A.N.R.E. tip C1A,C2A cu nr. 13024, 13025 din 29.01.2018

Investitor/Beneficiar de investitie :
UNIVERSITATEA "DUNĂREA DE JOS"
Amplasament: Jud.Galați, mun. Galați, str. George Coșbuc, nr.98

Proiect .nr. 60/ 2021

Titlu proiect : **ADAPTAREA CLADIRII DIN STR. GEORGE COSBUC, NR.98 PRIN SCHIMBAREA DESTINATIEI ACTUALE IN CENTRU DE CERCETARE REXDAN**

Faza P.TH.+D.E.

SPECIFICATIE	NUME	SEMNATURA	Scara
Sef proiect:	Arh. Alexandra Oanca		
Proiectat:	Ing: Cotuna Gh.		Data 2021
Desenat:	Ing Teodorescu Nansen		

Titlu plansa: INSTALATII ELECTRICE ILUMINAT DEMISOL

Nr. plansa IE02

S.01. BATRIMETRIE, HIDROLOGIE, TOPOGRAFIE
PE,PL:zugr.lavabile
pard: covor PVC
S: 26,7 m²
hu: 2,35 m

S.07. HOL + CASA SCARII
PE,PL:zugr.lavabile
pard: gresie
S: 35 m²
hu: 2,35 m

S.06. SPATIU MAT. CURATENIE
PE,PL:zugr.lavabile/ faianta
pard: gresie
S: 5,9 m²
hu: 2,35 m

S.05. GRUP SANITAR
PE,PL:zugr.lavabile/ faianta
pard: gresie
S: 4,15 m²
hu: 2,35 m

S.08. HOL
PE,PL:zugr.lavabile
pard: gresie
S: 3,65 m²
hu: 2,35 m

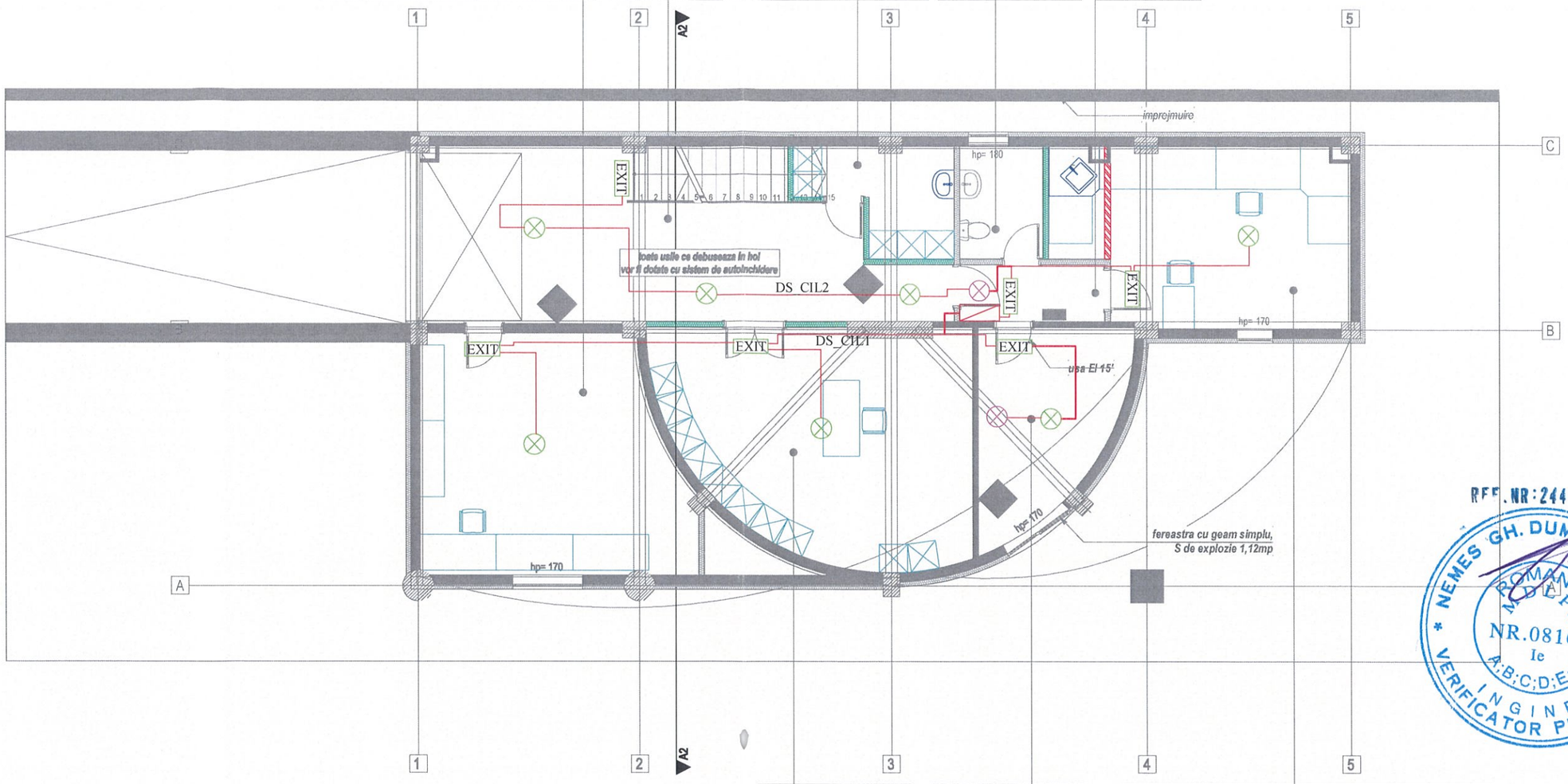

S.02. SPATIU DEPOZITARE
PE,PL:zugr.lavabile
pard: gresie
S: 29,3 m²
hu: 2,35 m

S.03. CENTRALA TERMICA
PE,PL:zugr.lavabile
pard: gresie
S: 9,8 m²
hu: 2,35 m

S.04. SP. ANALIZE INSTRUMENTALE/ CONSERVARE/ PREG. PROBE
PE :zugr.lavabile
pard: covor PVC
PL: tavan gips carton
S: 22,3 m²
hu: 2,15 m

EXIT Corp de iluminat special, monobloc pentru iluminat de siguranta cu acumulator grad de protectie IP 65, lampa 1x8W ; 150 lmcu autonomie de 1 h - EXIT

Corp de iluminat special, monobloc pentru iluminat de siguranta cu acumulator grad de protectie IP 65, lampa 1x8W cu autonomie de 1h -ILUMINAT DE EVACUARE 150 lm;

Cablu flexbil cu intarzierea propagarii in manunchi, la foc 1,5 mmp

Corp de iluminat special, monobloc pentru iluminat de siguranta cu acumulator grad de protectie IP 65, lampa 1x8W; 150 lm; cu autonomie de 1h -ILUMINAT PENTRU CONTINUARE LUCRULUI

REF.NR:2443/27.05.2021

NEMES GH. DUMITRU-IOAN * ROMANIA MEDEPL NR.08164 Ie A;B;C;D;E;F INGINER VERIFICATOR PROIECTE

SOCIETATEA ARHITONE S.R.L. J22/1989/2017 CUI 37827067 IASI - ROMANIA

Această planșă este proprietatea ARHITONE S.R.L. Este interzisă copierea, difuzarea, Imprumutarea sau utilizarea în alte scopuri fară permisiunea scrisă a ARHITONE S.R.L.

SPECIFICATIE	NUME	SEMNATURA	CERINTA	REFERAT / NR. / DATA
Verificator				

Proiectant general:
S.C. ARHITONE S.R.L
CUI 37827067; J22/1989/2017;
Bdul. N. Iorga 6, Jud. IASI, Mun. IASI
arhitone@gmail.com

Proiectant de specialitate:
S.C. GIALEXTRONIC S.R.L. GALATI
Inreg. J17/5/2004; C.U.I. RO 16033411
Atestat A.N.R.E. tip C1A,C2A cu nr. 13024, 13025 din 29.01.2018

SPECIFICATIE	NUME	SEMNATURA	Scara
Sef proiect:	Arh Alexandra Oanca		
Proiectat:	Ing: Cotuna Gh.		Data 2021
Desenat:	Ing Teodorescu Nansen		

Investitor/Beneficiar de investitie :
UNIVERSITATEA "DUNĂREA DE JOS"
Amplasament: Jud.Galați, mun. Galați, str. George Coșbuc, nr.98

Proiect .nr. 60/ 2021

Titlu proiect : **ADAPTAREA CLADIRII DIN STR. GEORGE COSBUC, NR.98 PRIN SCHIMBAREA DESTINATIEI ACTUALE IN CENTRU DE CERCETARE REXDAN**

Faza P.TH.+D.E.

Titlu plansa: INSTALATII ELECTRICE ILUMINAT URGENTA DEMISOL

Nr. plansa IE03

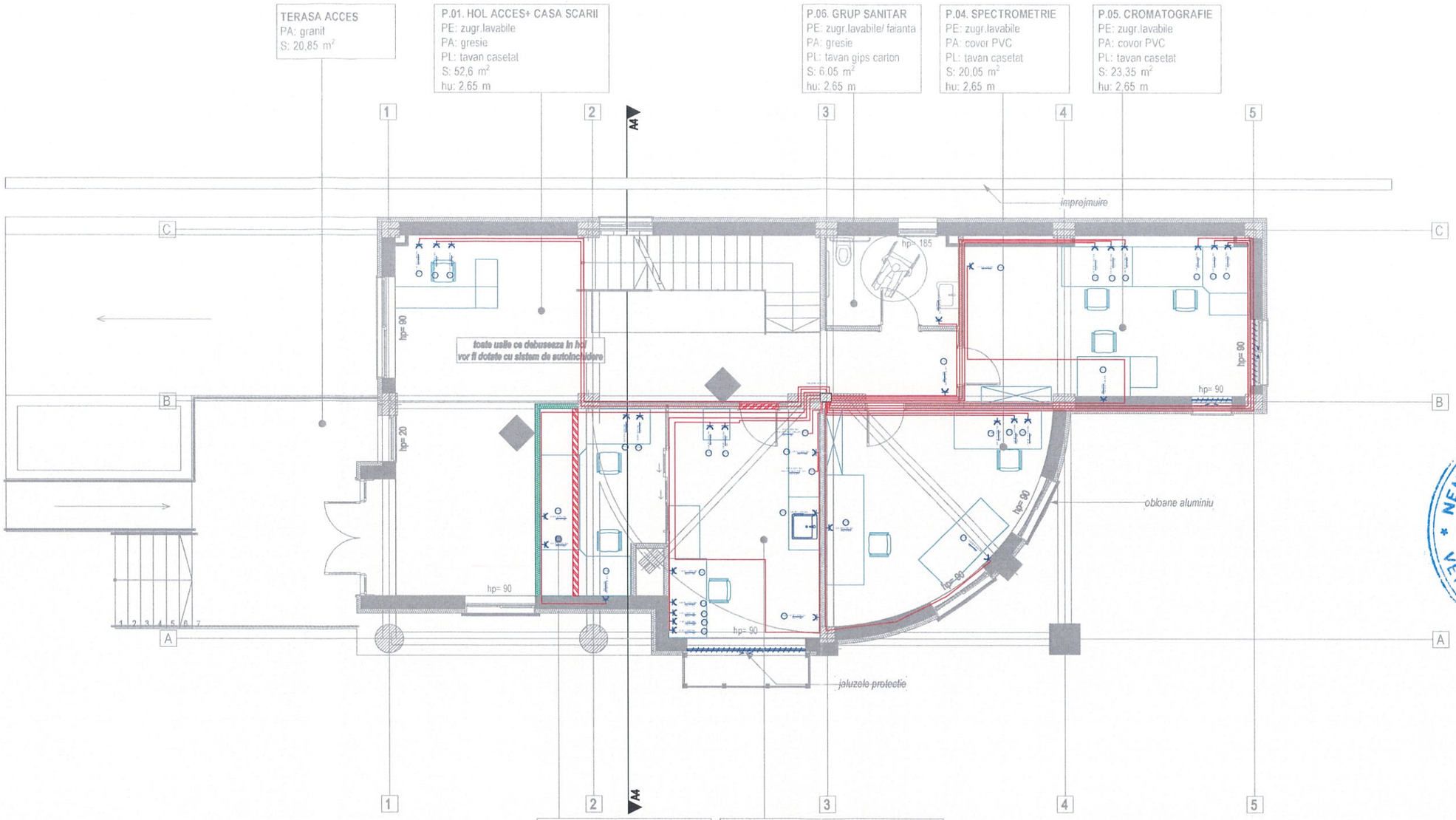

priza dubla 16A/230V (birouri,AC-uri, holuri, IT...

Cablu flexbil cu intarzierea propagarii in manunchi, la foc 1,5 mmp

cablu flexibil cu intarzierea propagarii la foc 2,5 mmp

REF.NR:2443/27.05.2021

NEMES GH. DUMITRU IOAN * ROMANIA MDLPL NR.08164 Ie A;B;C;D;E;F INGINER VERIFICATOR PROIECTE

SOCIETATEA ARHITONE S.R.L. J22/1989/2017 CUI 37827067 IASI - ROMANIA

Această planșă este proprietatea ARHITONE S.R.L. Este interzisă copierea, difuzarea, împrumutarea sau utilizarea în alte scopuri fără permisiunea scrisă a ARHITONE S.R.L.

SPECIFICATIE	NUME	SEMNATURA	CERINTA	REFERAT / NR. / DATA
Verificator				

Proiectant general:
S.C. ARHITONE S.R.L
CUI 37827067; J22/1989/2017;
Bdul. N. Iorga 6, Jud. IASI, Mun. IASI
arhitone@gmail.com

Proiectant de specialitate:
S.C. GIALEXTRONIC S.R.L. GALATI
Inreg. J17/5/2004 - C.U.I. RO 16033411
Atestat A.N.R.E. tip C1A,C2A cu nr. 13024, 13025 din 29.01.2018

SPECIFICATIE	NUME	SEMNATURA	Scara
Sef proiect:	Arh Alexandra Oanca		
Proiectat:	Ing: Cotuna Gh.		Data 2021
Desenat:	Ing Teodorescu Nansen		

Investitor/Beneficiar de investitie :
UNIVERSITATEA "DUNĂREA DE JOS"
Amplasament: Jud.Galați, mun. Galați, str. George Coșbuc, nr.98

Proiect .nr. 60/ 2021

Titlu proiect : **ADAPTAREA CLADIRII DIN STR. GEORGE COSBUC, NR.98 PRIN SCHIMBAREA DESTINATIEI ACTUALE IN CENTRU DE CERCETARE REXDAN**

Faza P.TH.+D.E.

Titlu plansa: INSTALATII ELECTRICE PRIZE PARTER

Nr. plansa IE04

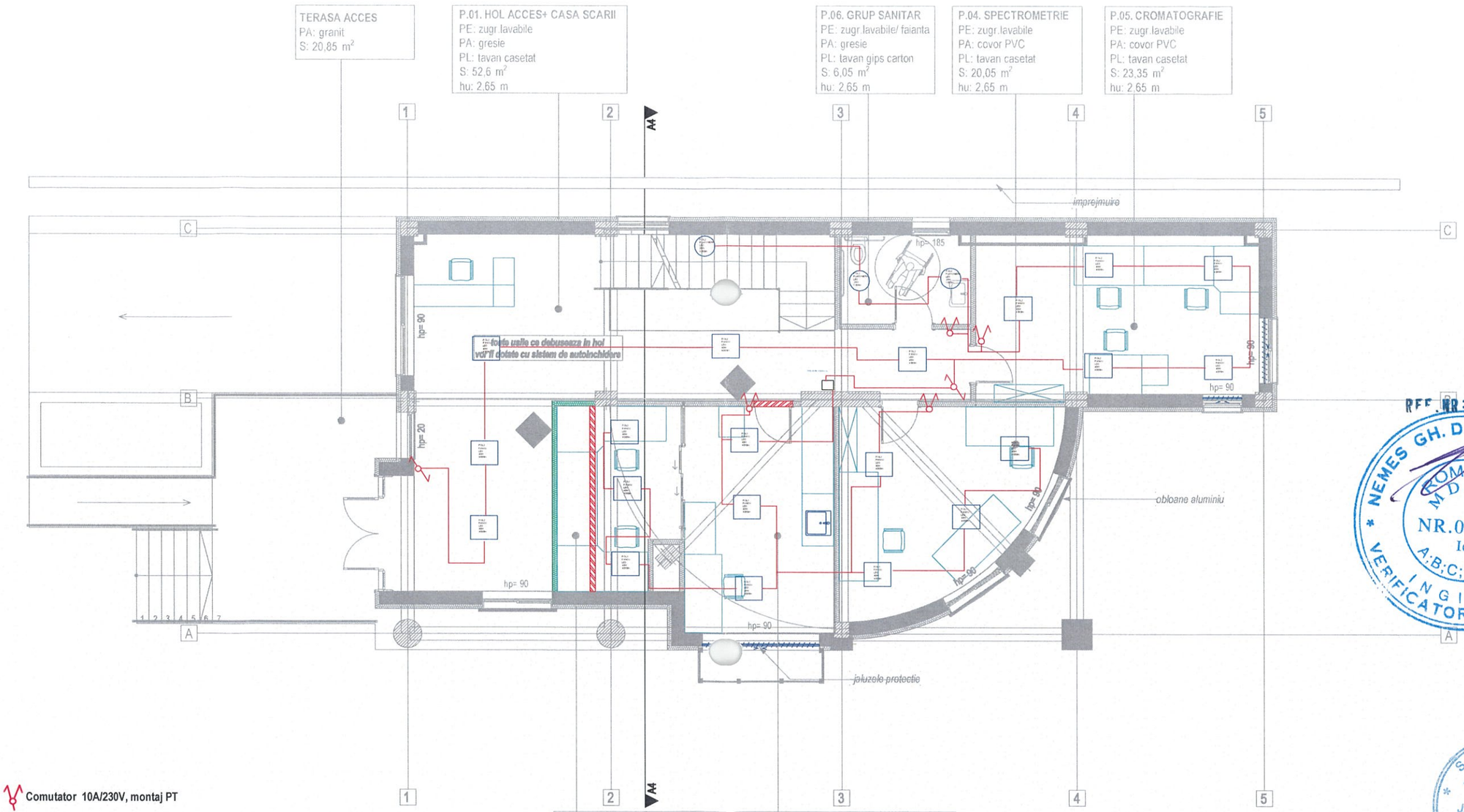

Comutator 10A/230V, montaj PT

Intrerupator cap scara 10A/230V, montaj PT

PANOU LED 40W; 4000lm;230V; IP20

PLAFONIERA LED 20W; 1350lm;230V; IP44

P.02. ANALIZE INSTRUMENTALE
PE: zugr.lavabile
PA: covor PVC
PL: tavan casetat
S: 10,95 m²
hu: 2,65 m

P.03. CONSERVARE SI PREGATIRE PROBE
PE: zugr.lavabile
PA: covor PVC
PL: tavan casetat

REF. NR: 2443/27.05.202

NEMES GH. DUMITRU-IOAN * VERIFICATOR PROIECTE * ROMANIA MDLPL NR.08164 Ie A;B;C;D;E;F INGINER

SOCIETATEA ARHITONE S.R.L. J22/1989/2017 CUI 37827067 IASI - ROMANIA

Această planșă este proprietatea ARHITONE S.R.L. Este interzisă copierea, difuzarea, împrumutarea sau utilizarea în alte scopuri fără permisiunea scrisă a ARHITONE S.R.L.

SPECIFICATIE	NUME	SEMNATURA	CERINTA	REFERAT / NR. / DATA
Verificator				

Proiectant general:
S.C. ARHITONE S.R.L
CUI 37827067; J22/1989/2017;
Bdul. N. Iorga 6, Jud. IASI, Mun. IASI
arhitone@gmail.com

Proiectant de specialitate:
S.C. GIALEXTRONIC S.R.L. GALATI
Inreg. J17/5/2004 - C.U.I. RO 16033411
Atestat A.N.R.E. tip C1A,C2A cu nr. 13024, 13025 din 29.01.2018

SPECIFICATIE	NUME	SEMNATURA	Scara
Sef proiect:	Arh Alexandra Oanca		
Proiectat:	Ing: Cotuna Gh.		Data 2021
Desenat:	Ing Teodorescu Nansen		

Investitor/Beneficiar de investitie :
UNIVERSITATEA "DUNĂREA DE JOS"
Amplasament: Jud.Galați, mun. Galați, str. George Coșbuc, nr.98

Proiect .nr. 60/ 2021

Titlu proiect : **ADAPTAREA CLADIRII DIN STR. GEORGE COSBUC, NR.98 PRIN SCHIMBAREA DESTINATIEI ACTUALE IN CENTRU DE CERCETARE REXDAN**

Faza P.TH.+D.E.

Titlu plansa: INSTALATII ELECTRICE ILUMINAT PARTER

Nr. plansa IE05

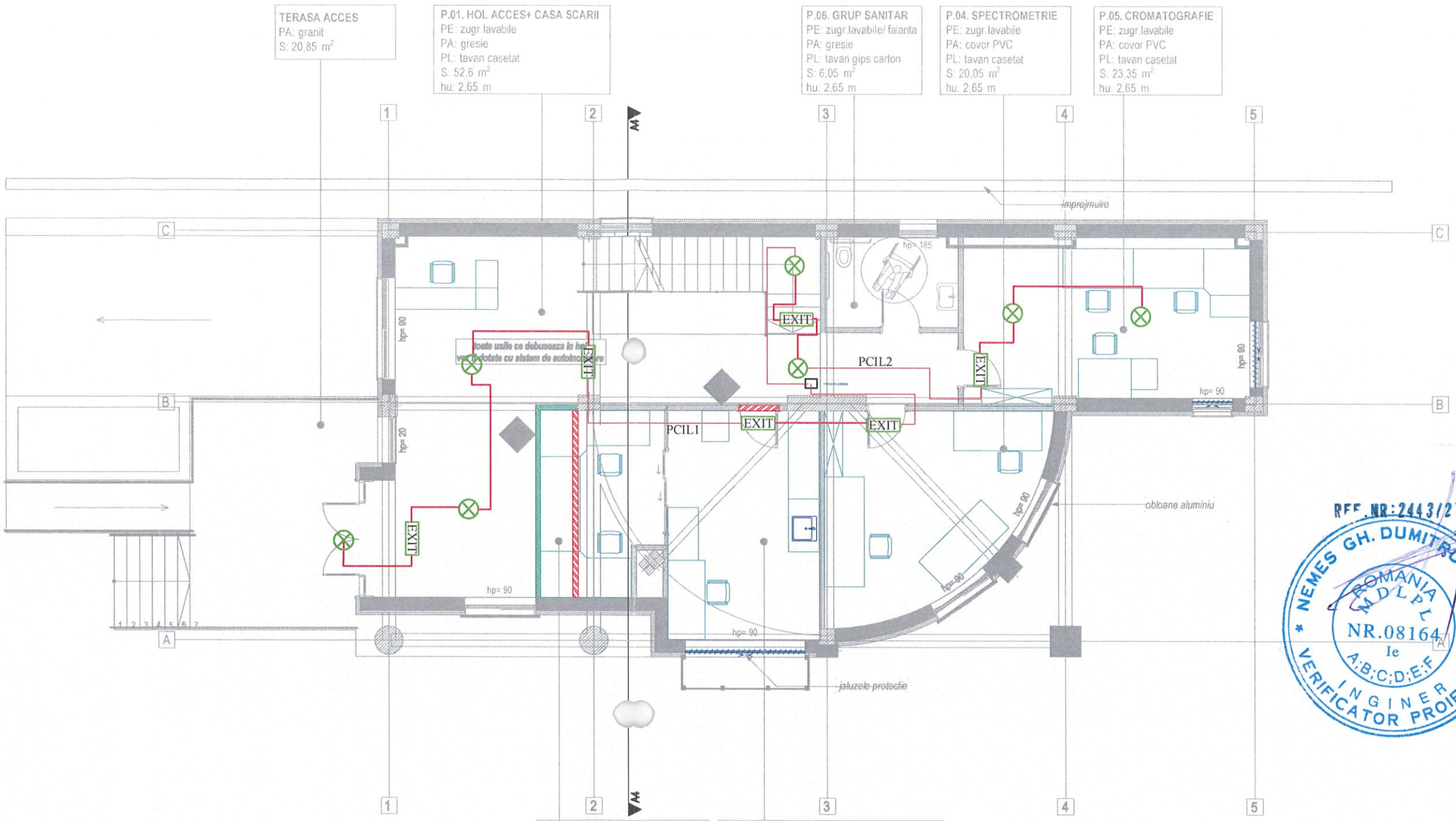

EXIT Corp de iluminat special, monobloc pentru iluminat de siguranta cu acumulator grad de protectie IP 65, lampa 1x8W; 150 lm; cu autonomie de 1 h - EXIT

Corp de iluminat special, monobloc pentru iluminat de siguranta cu acumulator grad de protectie IP 65, lampa 1x8W; 150 lm cu autonomie de 1h -ILUMINAT DE EVACUARE

Cablu flexbil cu intarzierea propagarii in manunchi, la foc 1,5 mmp

Corp de iluminat special, monobloc pentru iluminat de siguranta cu acumulator grad de protectie IP 65, lampa 1x8W; 150lm cu autonomie de 1h -ILUMINAT PENTRU CONTINUAREA LUCRULUI

REF.NR:2443/27.05.202

NEMES GH. DUMITRU-IOAN
ROMANIA MDLPL NR.08164 Ie A;B;C;D;E;F
INGINER VERIFICATOR PROIECTE

SOCIETATEA ARHITONE S.R.L. J22/1989/2017 CUI 37827067 IASI - ROMANIA

Această planșă este proprietatea ARHITONE S.R.L. Este interzisă copierea, difuzarea, împrumutarea sau utilizarea în alte scopuri fără permisiunea scrisă a ARHITONE S.R.L.

SPECIFICATIE	NUME	SEMNATURA	CERINTA	REFERAT / NR. / DATA
Verificator				

Proiectant general:
S.C. ARHITONE S.R.L
CUI 37827067; J22/1989/2017;
Bdul. N. Iorga 6, Jud. IASI, Mun. IASI
arhitone@gmail.com

Proiectant de specialitate:
S.C. GIALEXTRONIC S.R.L. GALATI
Inreg. J17/5/2004 - C.U.I. RO 16033411
Atestat A.N.R.E. tip C1A,C2A cu nr. 13024, 13025 din 29.01.2018

Investitor/Beneficiar de investitie :
UNIVERSITATEA "DUNĂREA DE JOS"
Amplasament: Jud.Galați, mun. Galați, str. George Coșbuc, nr.98

Proiect .nr. 60/ 2021

Titlu proiect : **ADAPTAREA CLADIRII DIN STR. GEORGE COSBUC, NR.98 PRIN SCHIMBAREA DESTINATIEI ACTUALE IN CENTRU DE CERCETARE REXDAN**

Faza P.TH.+D.E.

SPECIFICATIE	NUME	SEMNATURA	Scara
Sef proiect:	Arh. Alexandra Oanca		
Proiectat:	Ing: Cotuna Gh.		Data 2021
Desenat:	Ing Teodorescu Nansen		

Titlu plansa: INSTALATII ELECTRICE ILUMINAT URGENTA PARTER

Nr. plansa IE06

E1.02. SALA CONFERINTA/ BIROU CERCETATORI
PE:zugr.lavabile
PA: parchet laminat
PL: tavan casetat
S: 57,3 m²
hu: 2,60 m

E1.01.HOL + CASA SCARII
PE:zugr.lavabile
PA: gresie
PL: tavan casetat
S: 16,75 m²
hu: 2,60 m

E1.07. GRUP SANITAR
PE:zugr.lavabile/ faianta
PA: gresie
PL: tavan gips carton
S: 6,05 m²
hu: 2,75 m

E1.06. SERVER
PE:zugr.lavabile
PA: gresie
PL: tavan casetat
S: 4,25 m²
hu: 2,60 m

E1.05. SALA LUCRU/ ACTIVITATI ANEXE
PE: faianta
PA: parchet laminat
PL: tavan casetat
S: 15,65 m²
hu: 2,60 m

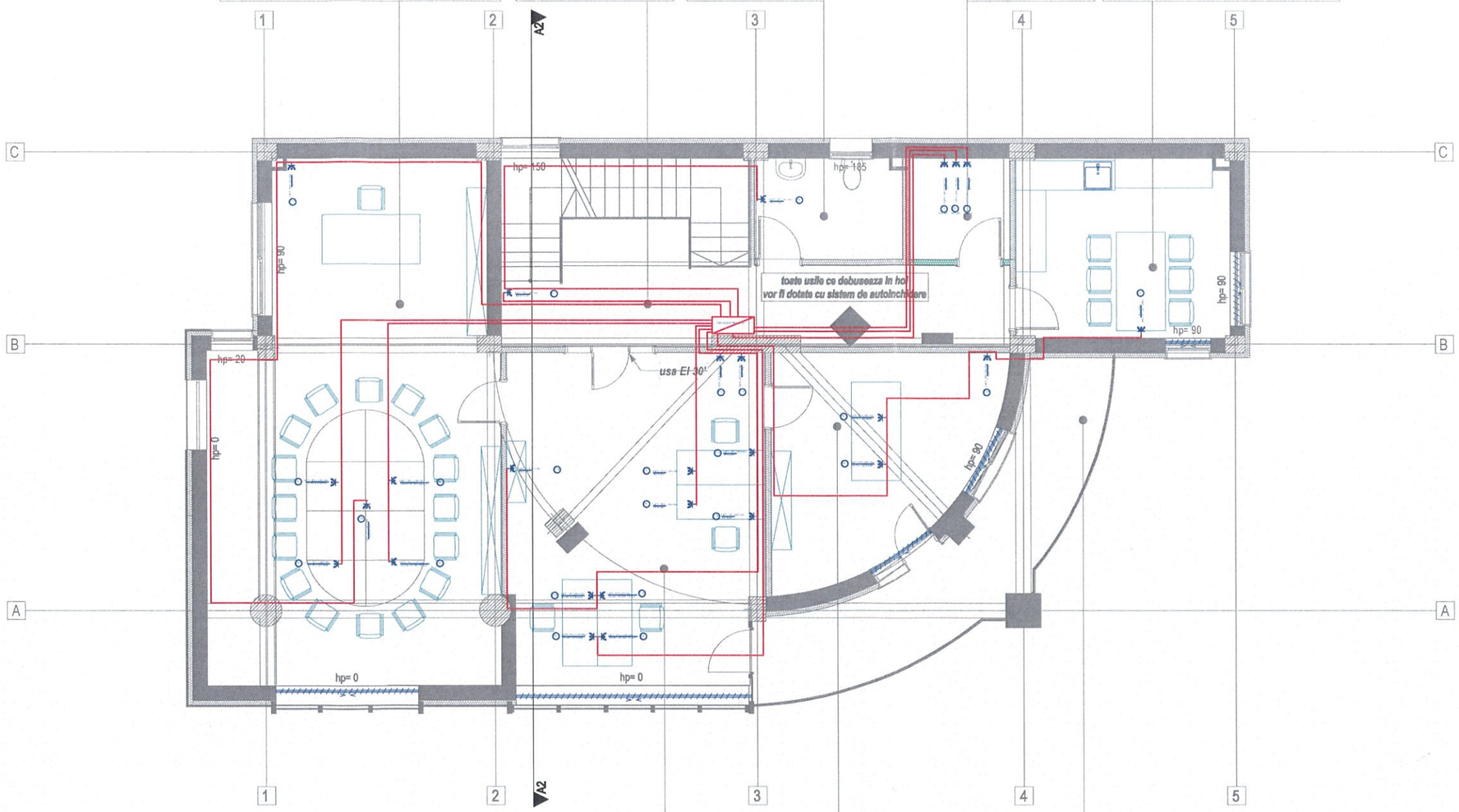

E1.03. BIROU CERCETATORI
PE:zugr.lavabile
PA: parchet laminat
PL: tavan casetat
S: 35,8 m²
hu: 2,60 m

E1.04. SPATIU IT/ PRELUCRARE DATE
PE:zugr.lavabile
PA: parchet laminat
PL: tavan casetat
S: 18,3 m²
hu: 2,60 m

BALCON
PA: gresie antiderapanta
S: 17,1 m²
hu: 2,70 m

priza dubla 16A/230V (birouri,AC-uri, holuri, IT...

cablu flexibil cu intarzierea propagarii la foc 2,5 mmp

REF. NR. 2443/27.05.2021

NEMES GH. DUMITRU-IOAN
ROMANIA MOLDOVA
NR.08164
le
A;B;C;D;E;F
INGINER VERIFICATOR PROIECTE

SOCIETATEA ARHITONE S.R.L.
J22/1989/2017
CUI 37827067
IASI - ROMANIA

Această planșă este proprietatea ARHITONE S.R.L. Este interzisă copierea, difuzarea, împrumutarea sau utilizarea în alte scopuri fără permisiunea scrisă a ARHITONE S.R.L.

SPECIFICATIE	NUME	SEMNATURA	CERINTA	REFERAT / NR. / DATA
Verificator				

Proiectant general:
S.C. ARHITONE S.R.L
CUI 37827067; J22/1989/2017;
Bdul. N. Iorga 6, Jud. IASI, Mun. IASI
arhitone@gmail.com

Proiectant de specialitate:
S.C. GIALEXTRONIC S.R.L. GALATI
Inreg. J17/5/2004 , C.U.I. RO 16033411
Atestat A.N.R.E. tip C1A,C2A cu nr. 13024, 13025 din 29.01.2018

SPECIFICATIE	NUME	SEMNATURA	Scara
Sef proiect:	Arh Alexandra Oanca		
Proiectat:	Ing: Cotuna Gh.		Data 2021
Desenat:	Ing Teodorescu Nansen		

Investitor/Beneficiar de investitie :
UNIVERSITATEA "DUNĂREA DE JOS"
Amplasament: Jud.Galați, mun. Galați, str. George Coșbuc, nr.98

Proiect .nr. 60/ 2021

Titlu proiect : **ADAPTAREA CLADIRII DIN STR. GEORGE COSBUC, NR.98 PRIN SCHIMBAREA DESTINATIEI ACTUALE IN CENTRU DE CERCETARE REXDAN**

Faza P.TH.+D.E.

Titlu plansa: INSTALATII ELECTRICE PRIZE ETAJ1

Nr. plansa IE07

E1.02. SALA CONFERINTA/ BIROU CERCETATORI
PE:zugr.lavabile
PA: parchet laminat
PL: tavan casetat
S: 57,3 m²
hu: 2,60 m

E1.01.HOL + CASA SCARII
PE:zugr.lavabile
PA: gresie
PL: tavan casetat
S: 16,75 m²
hu: 2,60 m

E1.07. GRUP SANITAR
PE:zugr.lavabile/ faianta
PA: gresie
PL: tavan gips carton
S: 6,05 m²
hu: 2,75 m

E1.06. SERVER
PE:zugr.lavabile
PA: gresie
PL: tavan casetat
S: 4,25 m²
hu: 2,60 m

E1.05. SALA LUCRU/ ACTIVITATI ANEXE
PE: faianta
PA: parchet laminat
PL: tavan casetat
S: 15,65 m²
hu: 2,60 m

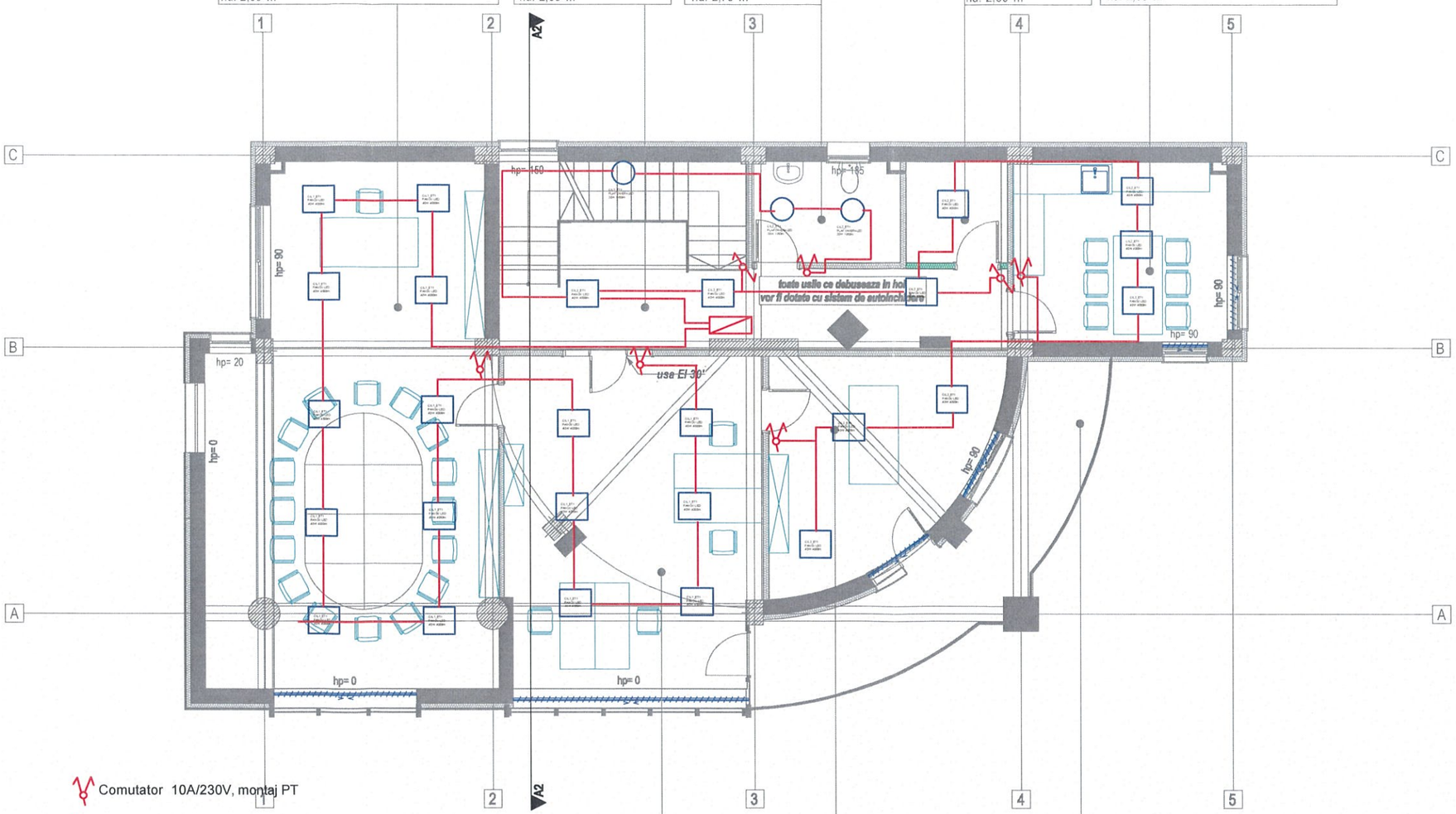

Comutator 10A/230V, montaj PT

Intrerupator cap scara 10A/230V, montaj PT

PANOU LED 40W; 4000lm;230V; IP20

PLAFONIERA LED 20W; 1350lm;230V; IP44

Cablu flexbil cu intarzierea propagarii in manunchi, la foc 1,5 mmp

E1.03. BIROU CERCETATORI
PE:zugr.lavabile
PA: parchet laminat
PL: tavan casetat
S: 35,8 m²
hu: 2,60 m

E1.04. SPATIU IT/ PRELUCRARE DATE
PE:zugr.lavabile
PA: parchet laminat
PL: tavan casetat
S: 18,3 m²
hu: 2,60 m

BALCON
PA: gresie antiderapanta
S: 17,1 m²

REF.NR:2443/27.05.2021

NEMES GH. DUMITRU-IOAN
ROMANIA MDLPL NR.08164 Ie A;B;C;D;E;F
INGINER VERIFICATOR PROIECTE

SOCIETATEA ARHITONE S.R.L. J22/1989/2017 CUI 37827067 IASI - ROMANIA

Această planșă este proprietatea ARHITONE S.R.L. Este interzisă copierea, difuzarea, împrumutarea sau utilizarea în alte scopuri fără permisiunea scrisă a ARHITONE S.R.L.

SPECIFICATIE	NUME	SEMNATURA	CERINTA	REFERAT / NR. / DATA
Verificator				

Proiectant general:
S.C. ARHITONE S.R.L
CUI 37827067; J22/1989/2017;
Bdul. N. Iorga 6, Jud. IASI, Mun. IASI
arhitone@gmail.com

Proiectant de specialitate:
S.C. GIALEXTRONIC S.R.L. GALATI
Inreg. J17/5/2004 - C.U.I. RO 16033411
Atestat A.N.R.E. tip C1A,C2A cu nr. 13024, 13025 din 29.01.2018

Investitor/Beneficiar de investitie :
UNIVERSITATEA "DUNĂREA DE JOS"
Amplasament: Jud.Galați, mun. Galați, str. George Coșbuc, nr.98

Proiect .nr. 60/ 2021

Titlu proiect : **ADAPTAREA CLADIRII DIN STR. GEORGE COSBUC, NR.98 PRIN SCHIMBAREA DESTINATIEI ACTUALE IN CENTRU DE CERCETARE REXDAN**

Faza P.TH.+D.E.

SPECIFICATIE	NUME	SEMNATURA	Scara
Sef proiect:	Arh: Alexandra Oanca		
Proiectat:	Ing: Cotuna Gh.		Data 2021
Desenat:	Ing: Teodorescu Nansen		

Titlu plansa: INSTALATII ELECTRICE ILUMINAT ETAJ1

Nr. plansa IE08

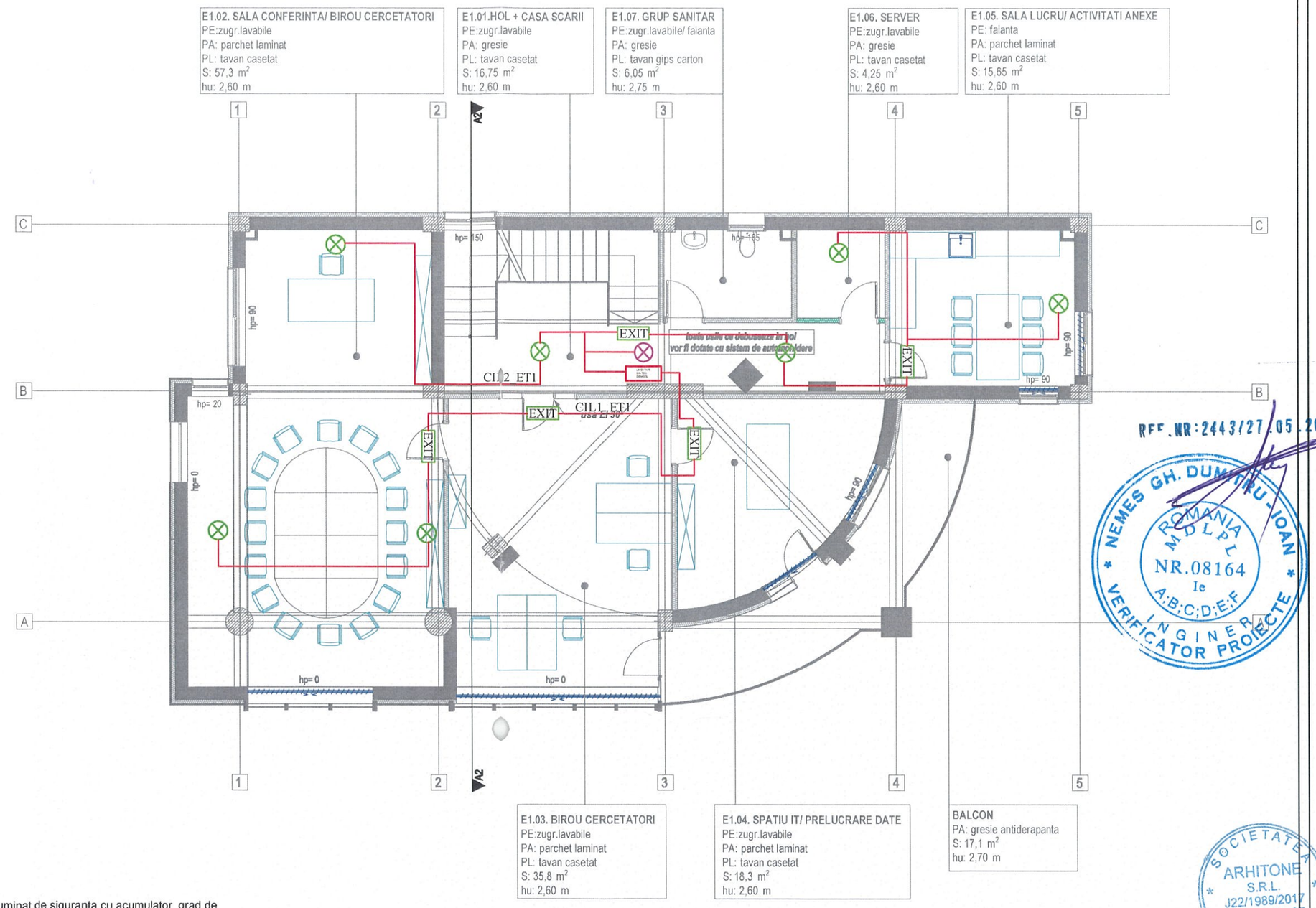

EXIT Corp de iluminat special, monobloc pentru iluminat de siguranta cu acumulator grad de protectie IP 65, lampa 1x8W; 150 lm cu autonomie de 1 h - EXIT

⊗ Corp de iluminat special, monobloc pentru iluminat de siguranta cu acumulator grad de protectie IP 65, lampa 1x8W; 150lm cu autonomie de 1h -ILUMINAT DE EVACUARE

Cablu flexbil cu intarzierea propagarii in manunchi, la foc 1,5 mmp

⊗ Corp de iluminat special, monobloc pentru iluminat de siguranta cu acumulator grad de protectie IP 65, lampa 1x8W; 150lm cu autonomie de 1h -ILUMINAT PENTRU CONTINUAREA LUCRULUI

REF.NR:2443/27.05.2021

NEMES GH. DUMITRU-IOAN * ROMANIA MDLPL NR.08164 le A;B;C;D;E;F INGINER VERIFICATOR PROIECTE

SOCIETATEA ARHITONE S.R.L. J22/1989/2017 CUI 37827067 IASI - ROMANIA

Această planșă este proprietatea ARHITONE S.R.L. Este interzisă copierea, difuzarea, împrumutarea sau utilizarea în alte scopuri fără permisiunea scrisă a ARHITONE S.R.L.

SPECIFICATIE	NUME	SEMNATURA	CERINTA	REFERAT / NR. / DATA
Verificator				

Proiectant general:
S.C. ARHITONE S.R.L
CUI 37827067; J22/1989/2017;
Bdul. N. Iorga 6, Jud. IASI, Mun. IASI
arhitone@gmail.com

Proiectant de specialitate:
S.C. GIALEXTRONIC S.R.L. GALATI
Inreg. J17/5/2004 - C.U.I. RO 16033411
Atestat A.N.R.E. tip C1A,C2A cu nr. 13024, 13025 din 29.01.2018

Investitor/Beneficiar de investitie :
UNIVERSITATEA "DUNĂREA DE JOS"
Amplasament: Jud.Galați, mun. Galați, str. George Coșbuc, nr.98

Proiect .nr. 60/ 2021

Titlu proiect : **ADAPTAREA CLADIRII DIN STR. GEORGE COSBUC, NR.98 PRIN SCHIMBAREA DESTINATIEI ACTUALE IN CENTRU DE CERCETARE REXDAN**

Faza P.TH.+D.E.

SPECIFICATIE	NUME	SEMNATURA	Scara
Sef proiect:	Arh. Alexandra Oanca		
Proiectat:	Ing: Cotuna Gh.		Data 2021
Desenat:	Ing Teodorescu Nansen		

Titlu plansa: INSTALATII ELECTRICE ILUMINAT DE URGENTA ETAJ1

Nr. plansa IE09

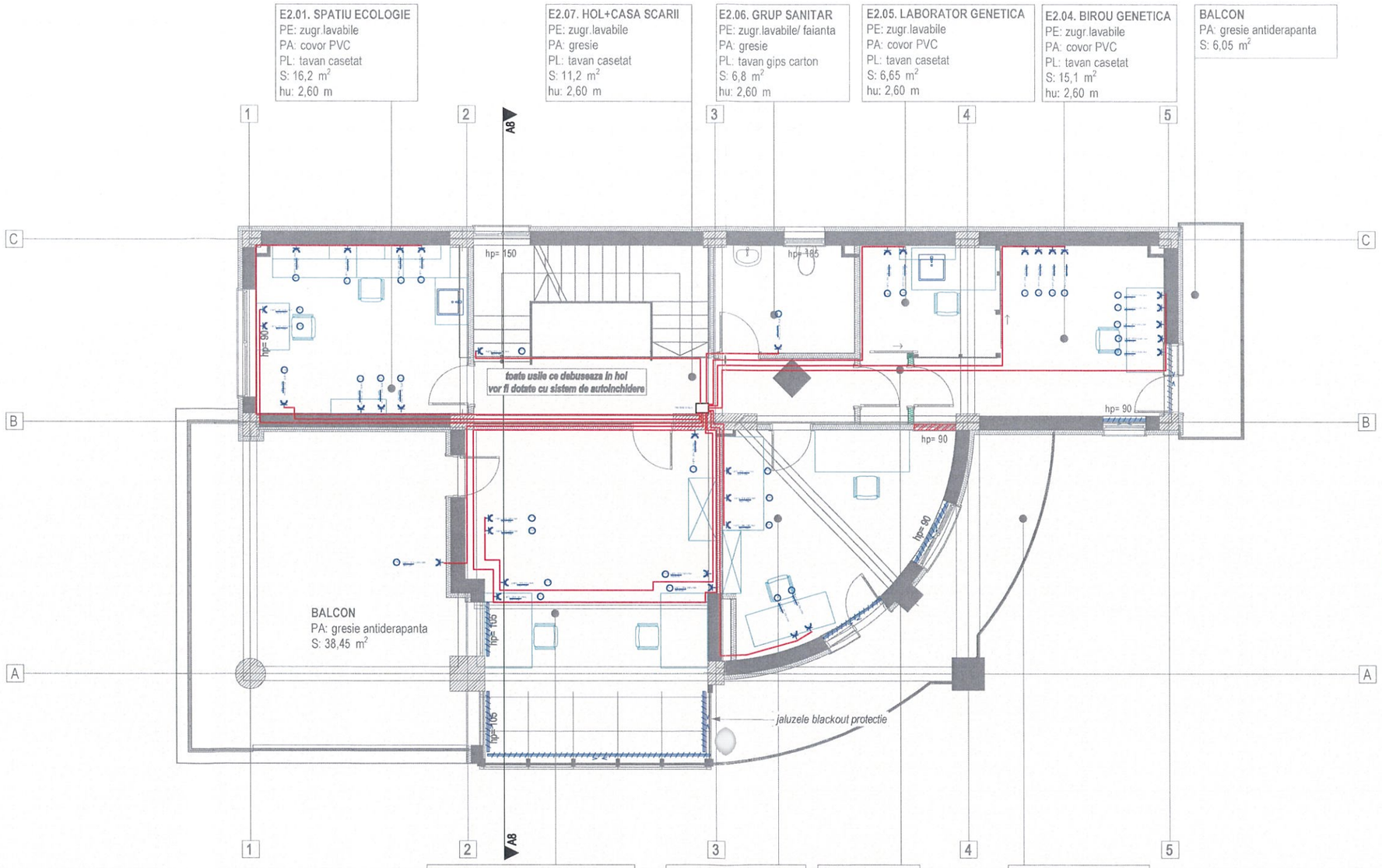

priza dubla 16A/230V (birouri,AC-uri, holuri, IT...

cablu flexibil cu intarzierea propagarii la foc 2,5 mmp

REF.NR:2443/27.05.2021

NEMES GH. DUMITRU-IOAN * VERIFICATOR PROIECTE * ROMANIA MDLPL NR.08164 Ie A;B;C;D;E;F INGINER

SOCIETATEA ARHITONE S.R.L. J22/1989/2017 CUI 37827067 IASI - ROMANIA

Această planșă este proprietatea ARHITONE S.R.L. Este interzisă copierea, difuzarea, împrumutarea sau utilizarea în alte scopuri fără permisiunea scrisă a ARHITONE S.R.L.

SPECIFICATIE	NUME	SEMNATURA	CERINTA	REFERAT / NR. / DATA
Verificator				

Proiectant general:
S.C. ARHITONE S.R.L
CUI 37827067; J22/1989/2017;
Bdul. N. Iorga 6, Jud. IASI, Mun. IASI
arhitone@gmail.com

Proiectant de specialitate:
S.C. GIALEXTRONIC S.R.L. GALATI
Inreg. J17/5/2004 - C.U.I. RO 16033411
Atestat A.N.R.E. tip C1A,C2A cu nr. 13024, 13025 din 29.01.2018

SPECIFICATIE	NUME	SEMNATURA	Scara
Sef proiect:	Arh. Alexandra Oanca		
Proiectat:	Ing: Cotuna Gh.		Data 2021
Desenat:	Ing Teodorescu Nansen		

Investitor/Beneficiar de investitie :
UNIVERSITATEA "DUNĂREA DE JOS"
Amplasament: Jud.Galați, mun. Galați, str. George Coșbuc, nr.98

Proiect .nr. 60/ 2021

Titlu proiect : ADAPTAREA CLADIRII DIN STR. GEORGE COSBUC, NR.98 PRIN SCHIMBAREA DESTINATIEI ACTUALE IN CENTRU DE CERCETARE REXDAN

Faza P.TH.+D.E.

Titlu plansa: INSTALATII ELECTRICE PRIZE ETAJ2

Nr. plansa IE010

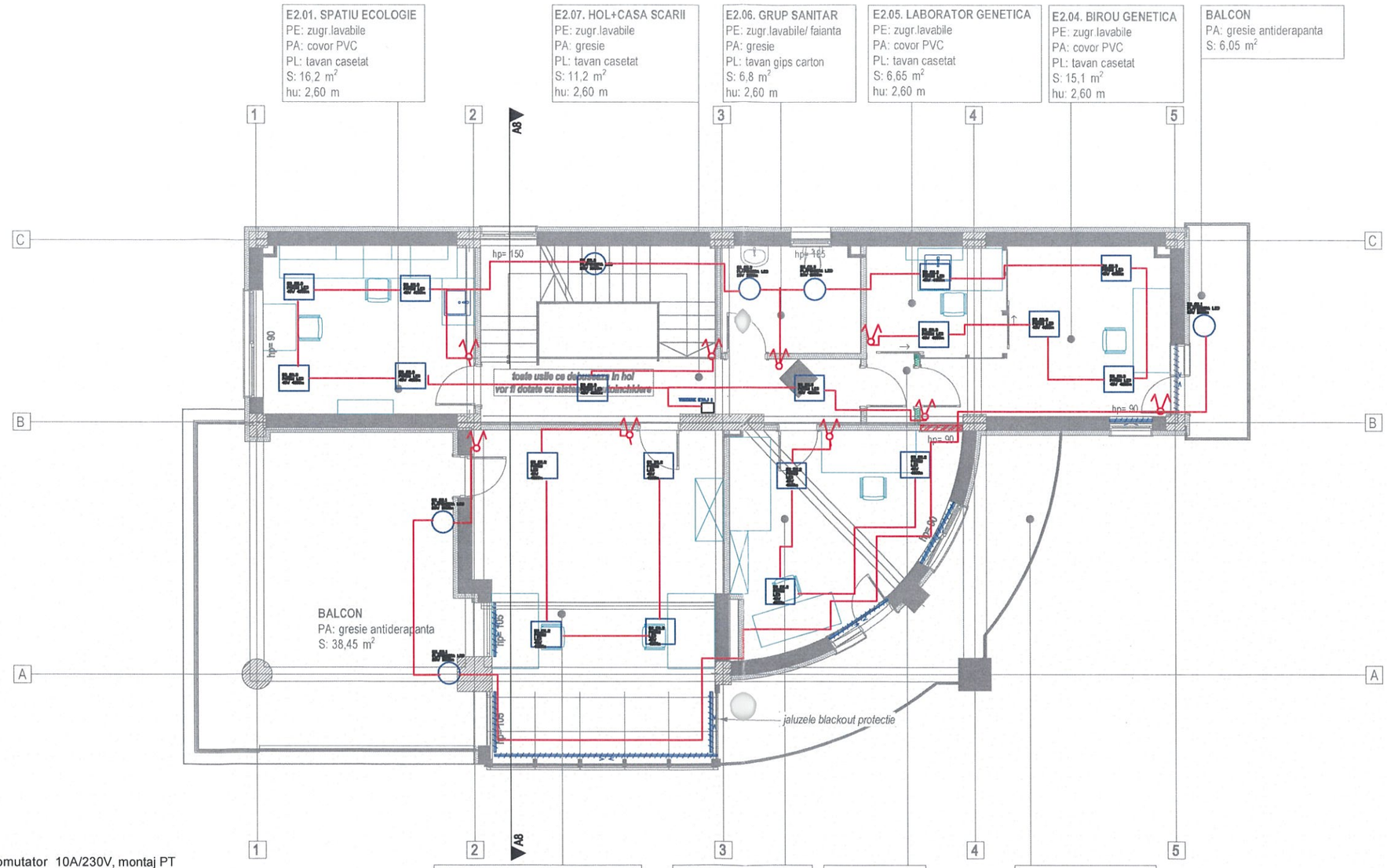

Comutator 10A/230V, montaj PT

Intrerupator cap scara 10A/230V, montaj PT

PANOU LED 40W; 4000lm;230V; IP20

PLAFONIERA LED 20W; 1350lm;230V; IP44

REF. NR: 2443/27.05.2021

NEMES GH. DUMITRU-IOAN
ROMANIA
MDLPL
NR.08164
Ie
A;B;C;D;E;F
INGINER VERIFICATOR PROIECTE

SOCIETATEA ARHITONE S.R.L.
J22/1989/2017
CUI 37827067
IASI - ROMANIA

Această planșă este proprietatea ARHITONE S.R.L. Este interzisă copierea, difuzarea, împrumutarea sau utilizarea în alte scopuri fără permisiunea scrisă a ARHITONE S.R.L.

SPECIFICATIE	NUME	SEMNATURA	CERINTA	REFERAT / NR. / DATA
Verificator				

Proiectant general:
S.C. ARHITONE S.R.L
CUI 37827067; J22/1989/2017;
Bdul. N. Iorga 6, Jud. IASI, Mun. IASI
arhitone@gmail.com

Proiectant de specialitate:
S.C. GIALEXTRONIC S.R.L. GALATI
Inreg. J17/5/2004 - C.U.I. RO 16033411
Atestat A.N.R.E. tip C1A,C2A cu nr. 13024, 13025 din 29.01.2018

SPECIFICATIE	NUME	SEMNATURA	Scara
Sef proiect:	Arh. Alexandra Oanca		
Proiectat:	Ing: Cotuna Gh.		Data 2021
Desenat:	Ing Teodorescu Nansen		

Investitor/Beneficiar de investitie :
UNIVERSITATEA "DUNĂREA DE JOS"
Amplasament: Jud.Galați, mun. Galați, str. George Coșbuc, nr.98

Proiect .nr. 60/ 2021

Titlu proiect : ADAPTAREA CLADIRII DIN STR. GEORGE COSBUC, NR.98 PRIN SCHIMBAREA DESTINATIEI ACTUALE IN CENTRU DE CERCETARE REXDAN

Faza P.TH.+D.E.

Titlu plansa: INSTALATII ELECTRICE ILUMINAT ETAJ2

Nr. plansa IE011

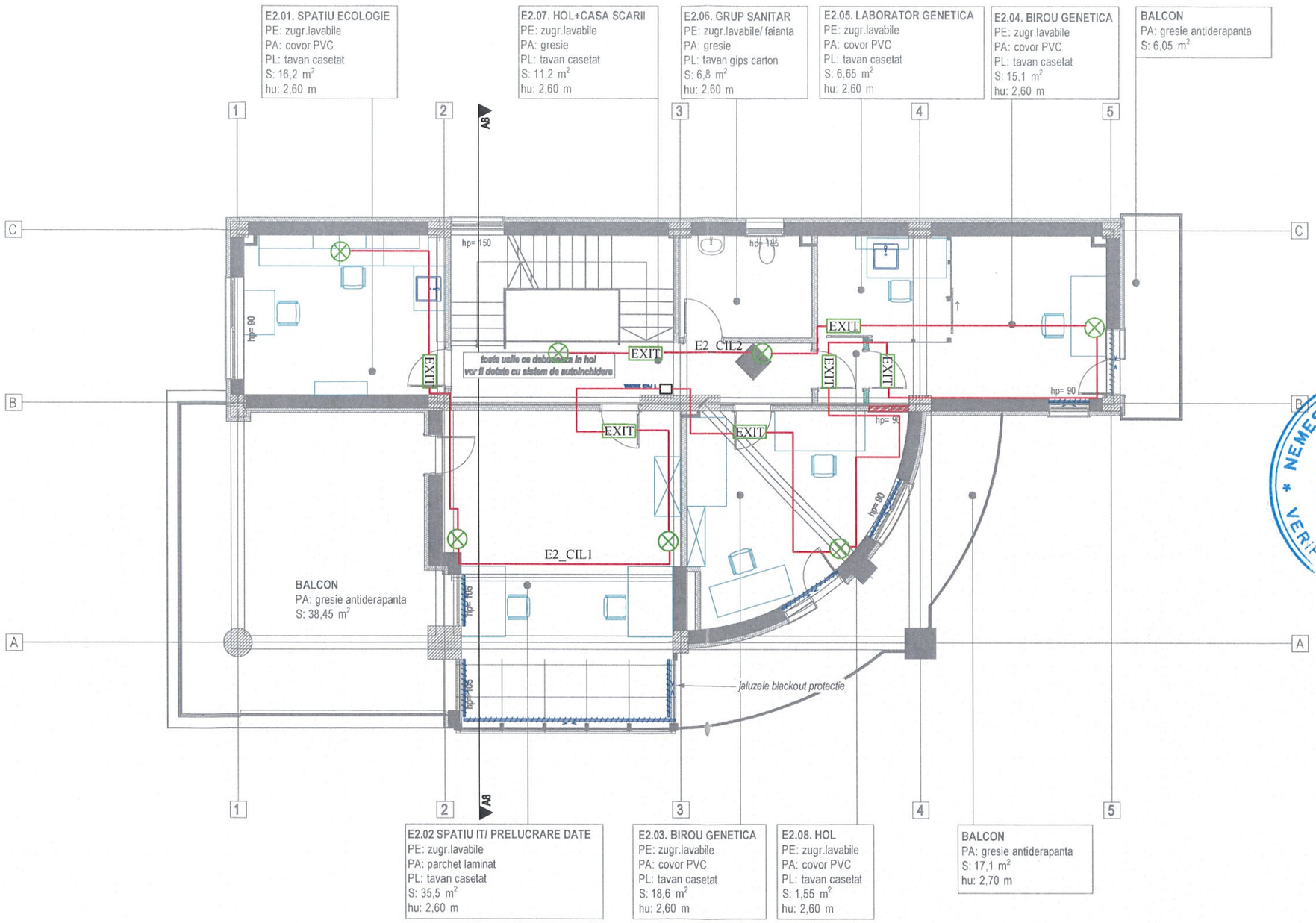

EXIT Corp de iluminat special, monobloc pentru iluminat de siguranta cu acumulator grad de protectie IP 65, lampa 1x8W ; 150 lm, cu autonomie de 1 h - EXIT

⊗ Corp de iluminat special, monobloc pentru iluminat de siguranta cu acumulator grad de protectie IP 65, lampa 1x8W; 150 lm, cu autonomie de 1h -ILUMINAT DE EVACUARE

Cablu flexbil cu intarzierea propagarii in manunchi, la foc 1,5 mmp

REF. NR: 2443/27.05.2021
NEMES GH. DUMITRU-IOAN
ROMANIA
MINISTERUL
NR.08164
le
A.B.C.D.E.F
INGINER
VERIFICATOR PROIECTE

SOCIETATEA ARHITONE S.R.L.
J22/1989/2017
CUI 37827067
IASI ROMANIA

Această planşă este proprietatea ARHITONE S.R.L. Este interzisă copierea, difuzarea, împrumutarea sau utilizarea în alte scopuri fără permisiunea scrisă a ARHITONE S.R.L.

SPECIFICATIE	NUME	SEMNATURA	CERINTA	REFERAT / NR. / DATA
Verificator				

Proiectant general:
S.C. ARHITONE S.R.L
CUI 37827067; J22/1989/2017;
Bdul. N. Iorga 6, Jud. IASI, Mun. IASI
arhitone@gmail.com

Proiectant de specialitate:
S.C. GIALEXTRONIC S.R.L. GALATI
Inreg. J17/5/2004 - C.U.I. RO 16033411
Atestat A.N.R.E. tip C1A,C2A cu nr. 13024, 13025 din 29.01.2018

SPECIFICATIE	NUME	SEMNATURA	Scara
Sef proiect:	Arh. Alexandra Oanca		
Proiectat:	Ing: Cotuna Gh.		Data 2021
Desenat:	Ing Teodorescu Nansen		

Investitor/Beneficiar de investitie :
UNIVERSITATEA "DUNĂREA DE JOS"
Amplasament: Jud.Galaţi, mun. Galaţi, str. George Coşbuc, nr.98

Proiect .nr. 60/ 2021

Titlu proiect : **ADAPTAREA CLADIRII DIN STR. GEORGE COSBUC, NR.98 PRIN SCHIMBAREA DESTINATIEI ACTUALE IN CENTRU DE CERCETARE REXDAN**

Faza P.TH.+D.E.

Titlu plansa: INSTALATII ELECTRICEILUMINAT URGENTA ETAJ2

Nr. plansa IE012

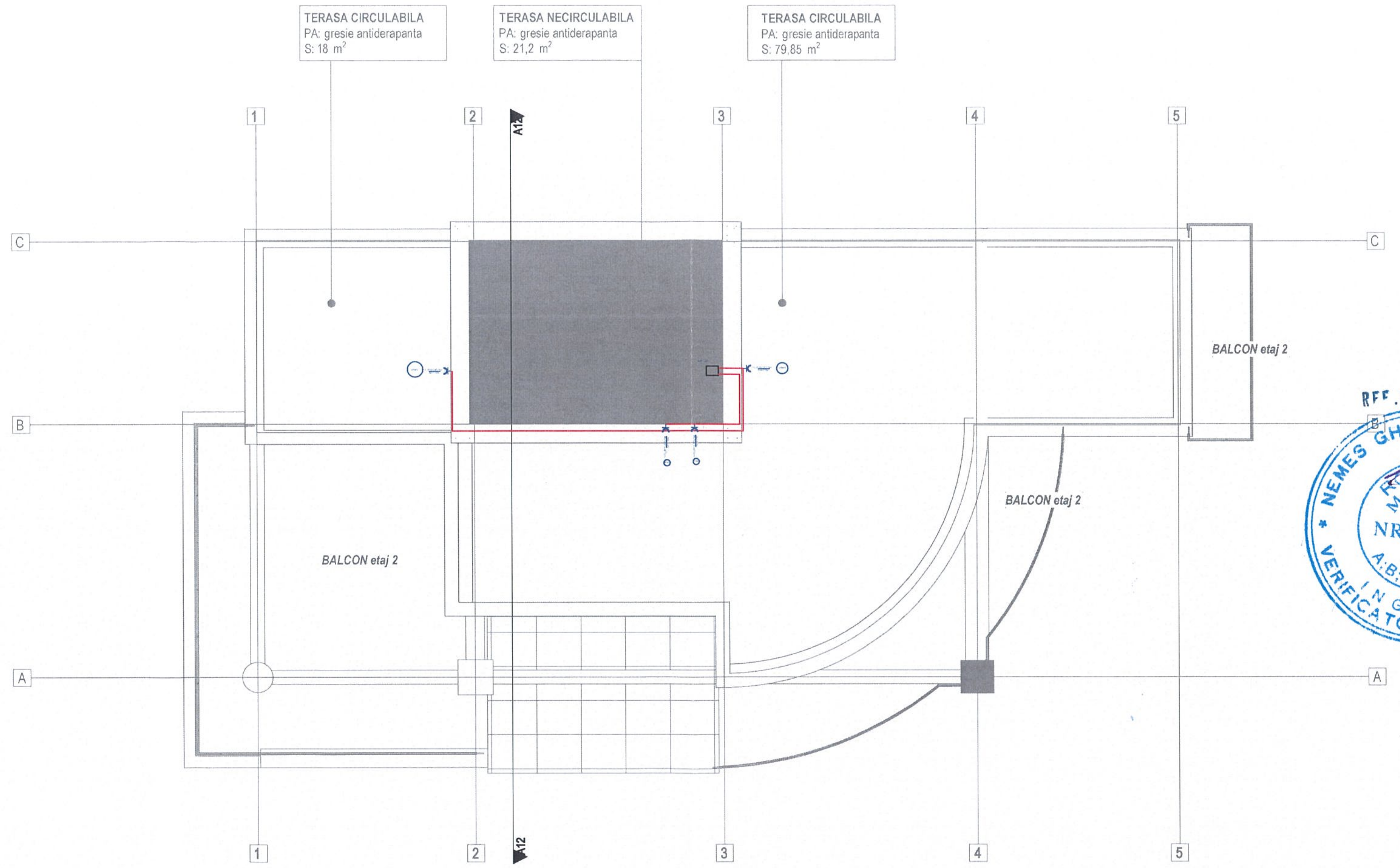

priza dubla 16A/230V (exterior IP67)

cablu flexibil cu intarzierea propagarii la foc 2,5 mmp

REF.NR:2443/27.05.2021

Această planşă este proprietatea ARHITONE S.R.L. Este interzisă copierea, difuzarea, împrumutarea sau utilizarea în alte scopuri fară permisiunea scrisă a ARHITONE S.R.L.

SPECIFICATIE	NUME	SEMNATURA	CERINTA	REFERAT / NR. / DATA
Verificator				

Proiectant general: S.C. ARHITONE S.R.L
CUI 37827067; J22/1989/2017;
Bdul. N. Iorga 6, Jud. IASI, Mun. IASI
arhitone@gmail.com

Proiectant de specialitate:
S.C. GIALEXTRONIC S.R.L. GALATI
Inreg. J17/5/2004 - C.U.I. RO 16033411
Atestat A.N.R.E. tip C1A,C2A cu nr. 13024, 13025 din 29.01.2018

Investitor/Beneficiar de investitie : UNIVERSITATEA "DUNĂREA DE JOS"
Amplasament: Jud.Galaţi, mun. Galaţi, str. George Coşbuc, nr.98

Proiect .nr. 60/ 2021

Titlu proiect : ADAPTAREA CLADIRII DIN STR. GEORGE COSBUC, NR.98 PRIN SCHIMBAREA DESTINATIEI ACTUALE IN CENTRU DE CERCETARE REXDAN

Faza P.TH.+D.E.

SPECIFICATIE	NUME	SEMNATURA	
Sef proiect:	Arh. Alexandra Oanca		Scara
Proiectat:	Ing: Cotuna Gh.		Data 2021
Desenat:	Ing Teodorescu Nansen		

Titlu plansa: INSTALATII ELECTRICE PRIZE TERASA

Nr. plansa IE013

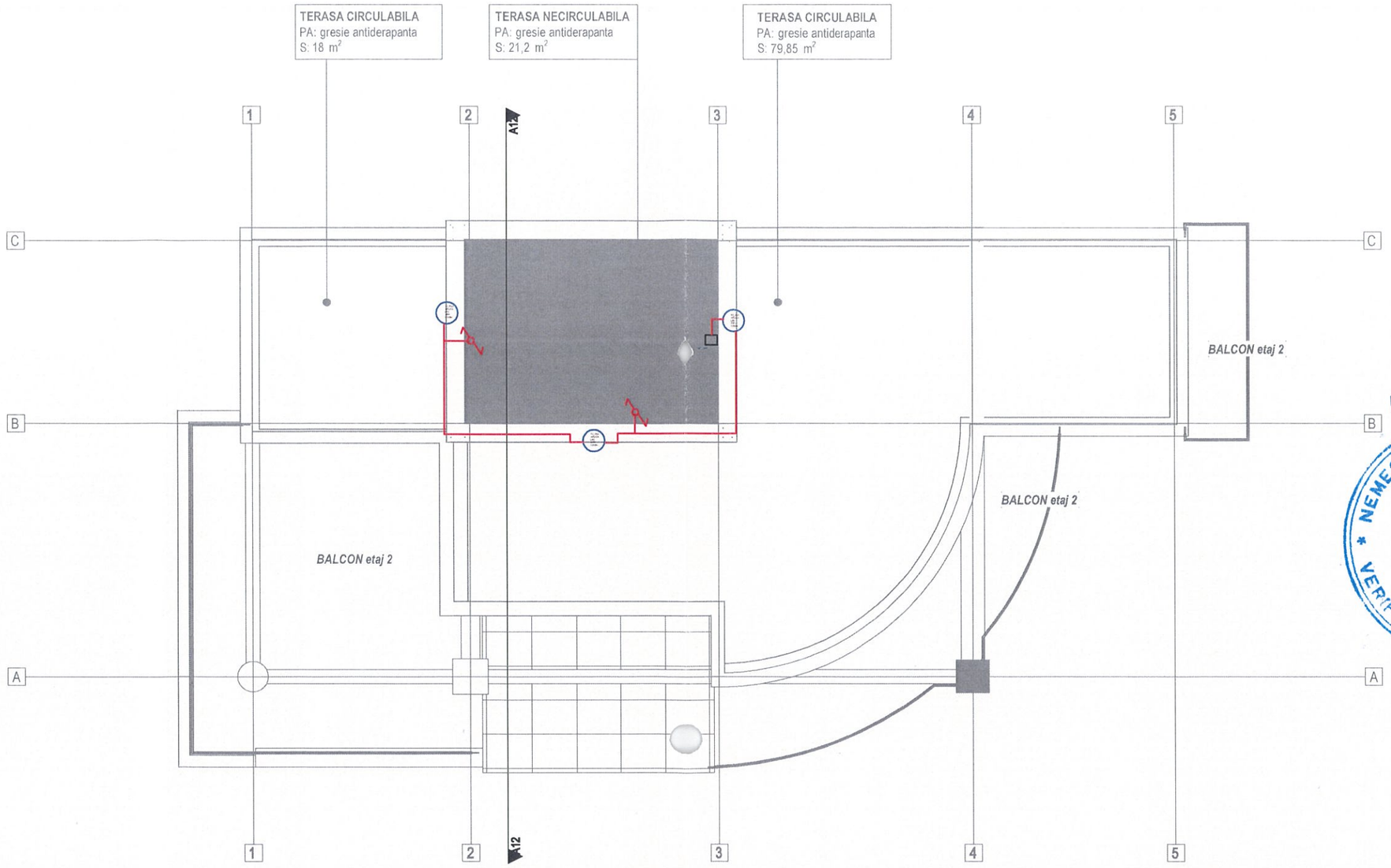

Comutator 10A/230V, montaj PT

Intrerupator cap scara 10A/230V, montaj PT

PLAFONIERA LED 20W; 1350lm;230V; IP56

REF.NR:2443/27.05.2021

NEMES GH. DUMITRU-IOAN
ROMANIA
M.D.L.P.L.
NR.08164
Ie
A;B;C;D;E;F
INGINER VERIFICATOR PROIECTE

SOCIETATEA ARHITONE S.R.L.
J22/1989/2017
CUI 37827067
IASI - ROMANIA

Această planșă este proprietatea ARHITONE S.R.L. Este interzisă copierea, difuzarea, împrumutarea sau utilizarea în alte scopuri fără permisiunea scrisă a ARHITONE S.R.L.

SPECIFICATIE	NUME	SEMNATURA	CERINTA	REFERAT / NR. / DATA
Verificator				

Proiectant general:
S.C. ARHITONE S.R.L
CUI 37827067; J22/1989/2017;
Bdul. N. Iorga 6, Jud. IASI, Mun. IASI
arhitone@gmail.com

Proiectant de specialitate:
S.C. GIALEXTRONIC S.R.L. GALATI
Inreg. J17/5/2004 - C.U.I. RO 16033411
Atestat A.N.R.E. tip C1A,C2A cu nr. 13024, 13025 din 29.01.2018

Investitor/Beneficiar de investitie :
UNIVERSITATEA "DUNĂREA DE JOS"
Amplasament: Jud.Galați, mun. Galați, str. George Coșbuc, nr.98

Proiect .nr. 60/ 2021

Titlu proiect : **ADAPTAREA CLADIRII DIN STR. GEORGE COSBUC, NR.98 PRIN SCHIMBAREA DESTINATIEI ACTUALE IN CENTRU DE CERCETARE REXDAN**

Faza P.TH.+D.E.

SPECIFICATIE	NUME	SEMNATURA	Scara
Sef proiect:	Arh Alexandra Oanca		
Proiectat:	Ing: Cotuna Gh.		Data 2021
Desenat:	Ing Teodorescu Nansen		

Titlu plansa: INSTALATII ELECTRICE ILUMINAT TERASA

Nr. plansa IE014

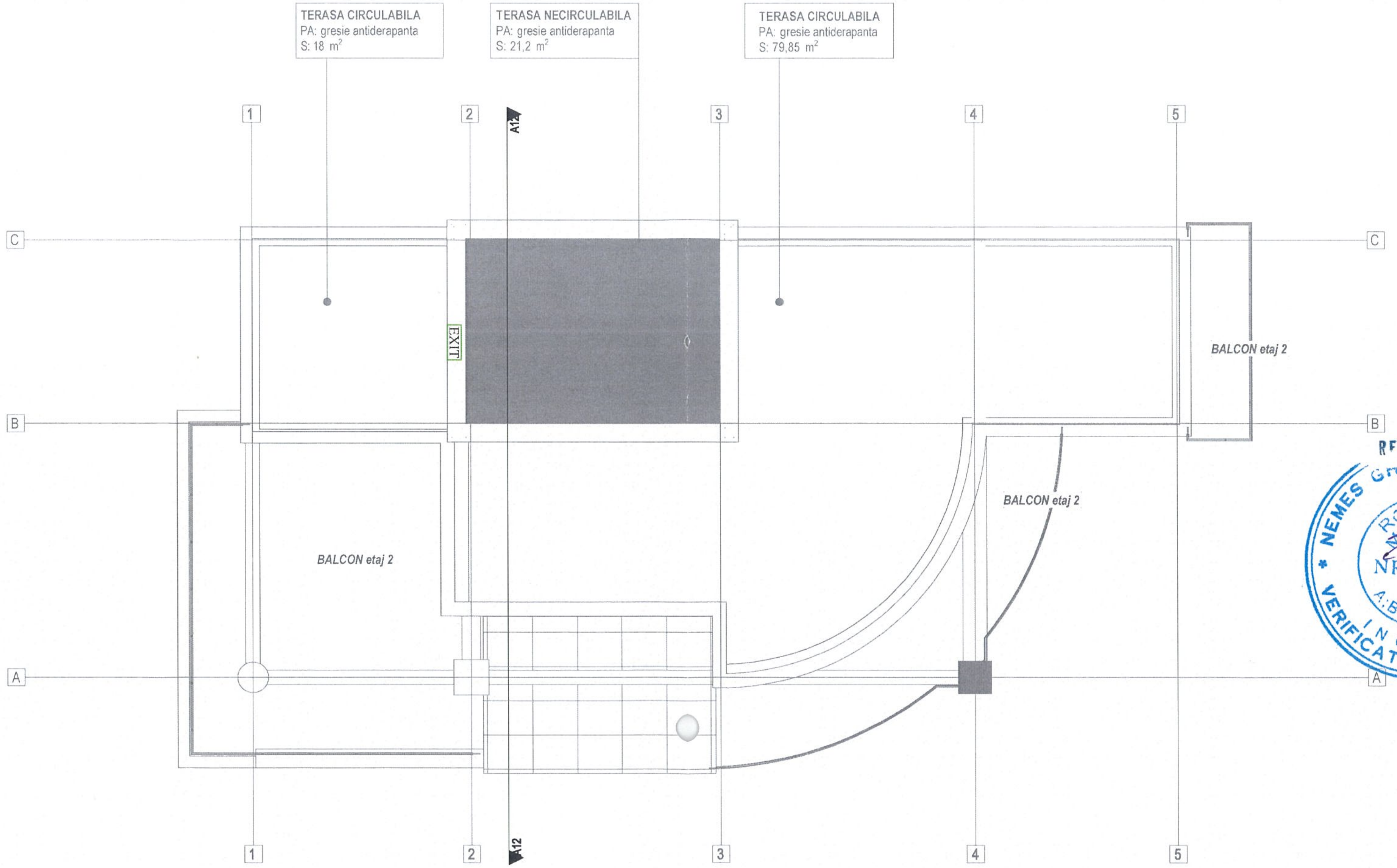

Această planșă este proprietatea ARHITONE S.R.L. Este interzisă copierea, difuzarea, împrumutarea sau utilizarea în alte scopuri fară permisiunea scrisă a ARHITONE S.R.L.

SPECIFICATIE	NUME	SEMNATURA	CERINTA	REFERAT / NR. / DATA
Verificator				

Proiectant general: **S.C. ARHITONE S.R.L** CUI 37827067; J22/1989/2017; Bdul. N. Iorga 6, Jud. IASI, Mun. IASI arhitone@gmail.com	**Proiectant de specialitate:** **S.C. GIALEXTRONIC S.R.L. GALATI** Inreg. J17/5/2004 - C.U.I. RO 16033411 Atestat A.N.R.E. tip C1A,C2A cu nr. 13024, 13025 din 29.01.2018	Investitor/Beneficiar de investitie : **UNIVERSITATEA "DUNĂREA DE JOS"** **Amplasament:** Jud.Galați, mun. Galați, str. George Coșbuc, nr.98	**Proiect .nr.** 60/ 2021

SPECIFICATIE	NUME	SEMNATURA			
Sef proiect:	Alexandra Oanca		Scara	**Titlu proiect : ADAPTAREA CLADIRII DIN STR. GEORGE COSBUC, NR.98 PRIN SCHIMBAREA DESTINATIEI ACTUALE IN CENTRU DE CERCETARE REXDAN**	**Faza** P.TH.+D.E.
Proiectat:	Ing: Cotuna Gh.		Data 2021	**Titlu plansa:** INSTALATII ELECTRICE DESFUMARE	**Nr. plansa** IE015
Desenat:	Ing Teodorescu Nansen				

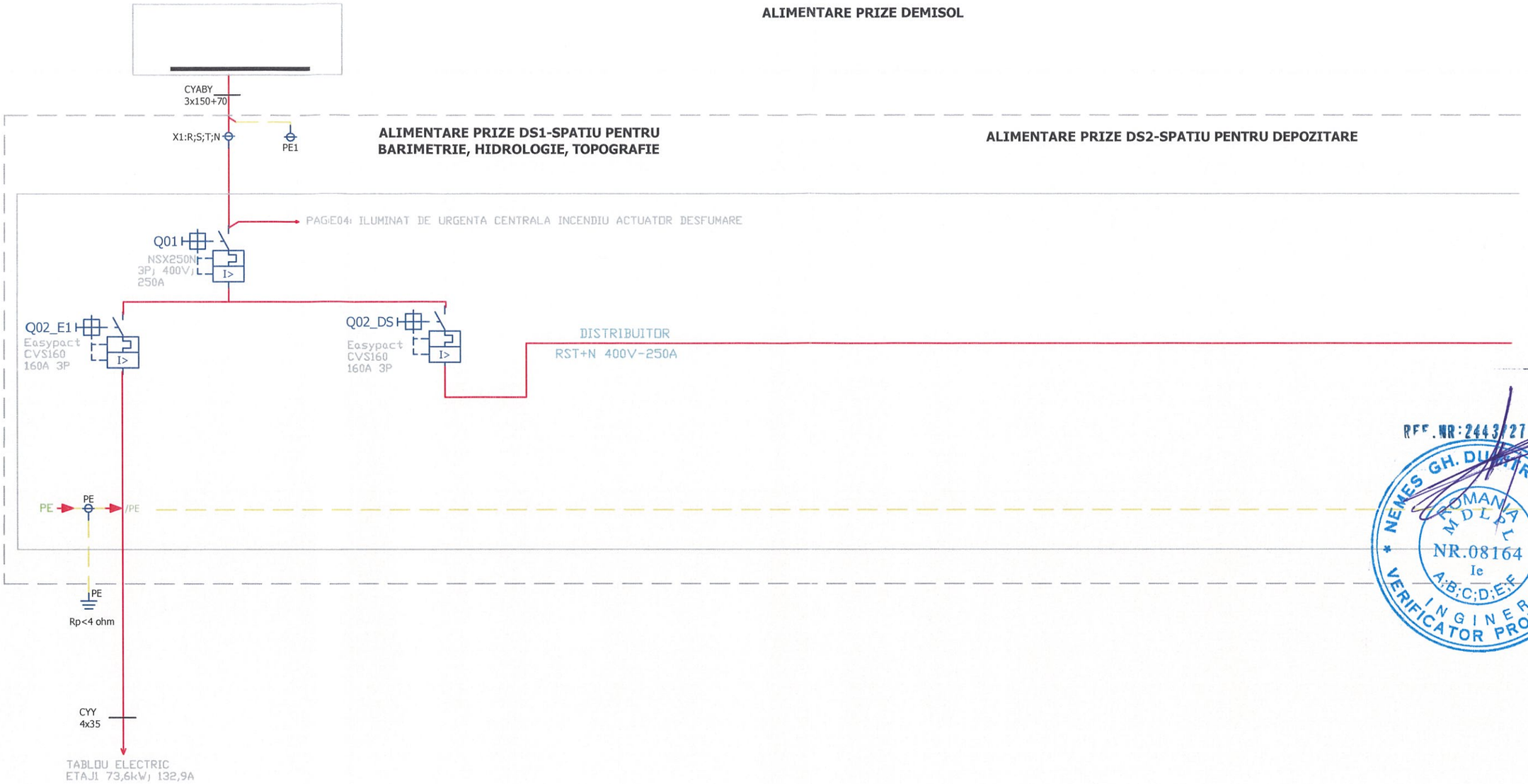

REF.NR:2443/27.05.202

NEMES GH. DUMITRU-IOAN
ROMANIA
MDLPL
NR.08164
Ie
A;B;C;D;E;F
INGINER VERIFICATOR PROIECTE

SOCIETATEA ARHITONE S.R.L. J22/1989/2017 CUI 37827067 IASI - ROMANIA

Această planșă este proprTEG-IETatea ARHITONE S.R.L. Este interzisă copierea, difuzarea, împrumutarea sau utilizarea în alte scopuri fără permisiunea scrisă a ARHITONE S.R.L.

SPECIFICATIE	NUME	SEMNATURA	CERINTA	REFERAT / NR. / DATA
Verificator				

Proiectant general:
S.C. ARHITONE S.R.L
CUI 37827067; J22/1989/2017;
Bdul. N. Iorga 6, Jud. IASI, Mun. IASI
arhitone@gmail.com

Proiectant de specialitate:
S.C. GIALEXTRONIC S.R.L. GALATI
Inreg. J17/5/2004 - C.U.I. RO 16033411
Atestat A.N.R.E. tip C1A,C2A cu nr. 13024, 13025 din 29.01.2018

Investitor/Beneficiar de investitie :
UNIVERSITATEA "DUNĂREA DE JOS"
Amplasament: Jud.Galați, mun. Galați, str. George Coșbuc, nr.98

Proiect .nr. 60/ 2021

Titlu proiect : **ADAPTAREA CLADIRII DIN STR. GEORGE COSBUC, NR.98 PRIN SCHIMBAREA DESTINATIEI ACTUALE IN CENTRU DE CERCETARE REXDAN**

Faza P.TH.+D.E.

SPECIFICATIE	NUME	SEMNATURA	Scara
Sef proiect:	Arh Alexandra Oanca		
Proiectat:	Ing: Cotuna Gh		Data 2021
Desenat:	Ing: Teodorescu Nansen		

Titlu plansa: INSTALATII ELECTRICE - TABLOU ELECTRIC DEMISOL

Nr. plansa TEG-IET01

ALIMENTARE PRIZE DEMISOL

ALIMENTARE PRIZE DS1-SPATIU PENTRU BARIMETRIE, HIDROLOGIE, TOPOGRAFIE

ALIMENTARE PRIZE DS2-SPATIU PENTRU DEPOZITARE

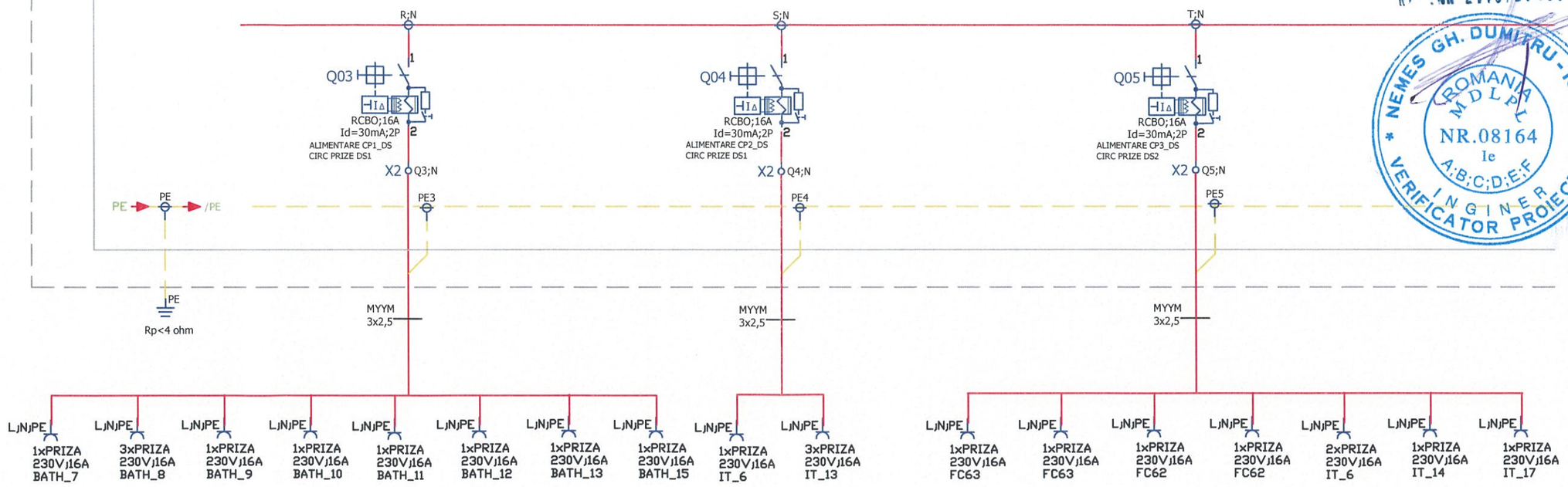

REF.NR:2443/27.05.2021

NEMES GH. DUMITRU-IOAN * ROMANIA MDLPL NR.08164 Ie A;B;C;D;E;F INGINER VERIFICATOR PROIECTE

SOCIETATEA ARHITONE S.R.L. J22/1989/2017 CUI 37827067 IASI - ROMANIA

Această planșă este proprTEG-IETatea ARHITONE S.R.L. Este interzisă copierea, difuzarea, împrumutarea sau utilizarea în alte scopuri fără permisiunea scrisă a ARHITONE S.R.L.

SPECIFICATIE	NUME	SEMNATURA	CERINTA	REFERAT / NR. / DATA
Verificator				

Proiectant general:
S.C. ARHITONE S.R.L
CUI 37827067; J22/1989/2017;
Bdul. N. Iorga 6, Jud. IASI, Mun. IASI
arhitone@gmail.com

Proiectant de specialitate:
S.C. GIALEXTRONIC S.R.L. GALATI
Inreg. J17/5/2004 - C.U.I. RO 16033411
Atestat A.N.R.E. tip C1A,C2A cu nr. 13024, 13025 din 29.01.2018

Investitor/Beneficiar de investitie :
UNIVERSITATEA "DUNĂREA DE JOS"
Amplasament: Jud.Galați, mun. Galați, str. George Coșbuc, nr.98

Proiect .nr. 60/ 2021

Titlu proiect : **ADAPTAREA CLADIRII DIN STR. GEORGE COSBUC, NR.98 PRIN SCHIMBAREA DESTINATIEI ACTUALE IN CENTRU DE CERCETARE REXDAN**

Faza P.TH.+D.E.

SPECIFICATIE	NUME	SEMNATURA	Scara
Sef proiect:	Arh. Alexandra Oanca		
Proiectat:	Ing: Cotuna Gh		Data 2021
Desenat:	Ing: Teodorescu Nansen		

Titlu plansa: INSTALATII ELECTRICE - TABLOU ELECTRIC DEMISOL

Nr. plansa TEG-IET02

ALIMENTARE PRIZE DEMISOL

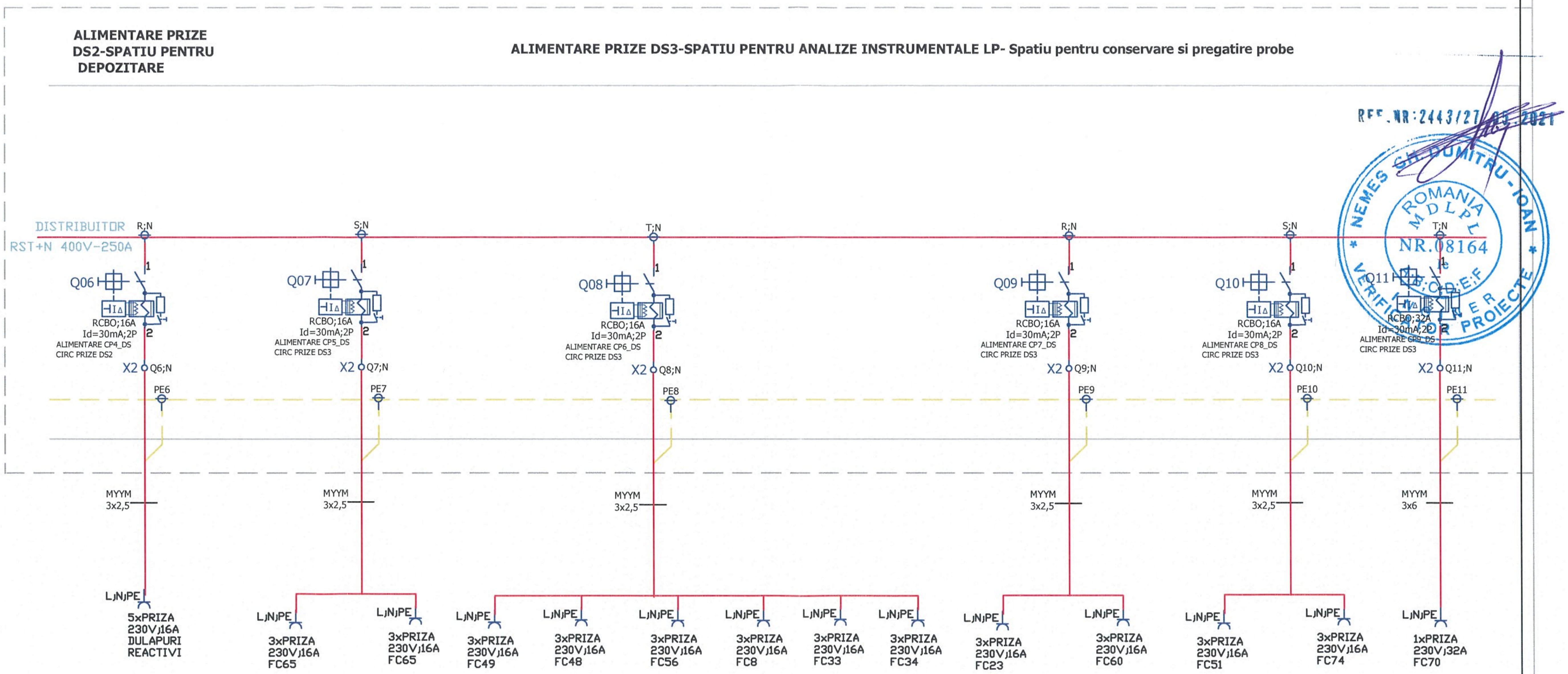

REF. NR:2443/27.05.2021

NEMES GH. DUMITRU-IOAN * ROMANIA MDLPL NR.08164 * VERIFICATOR PROIECTE Ie C;D;E;F

SOCIETATEA ARHITONE S.R.L. J22/1989/2017 CUI 37827067 IASI - ROMANIA

Această planșă este proprTEG-IETatea ARHITONE S.R.L. Este interzisă copierea, difuzarea, împrumutarea sau utilizarea în alte scopuri fără permisiunea scrisă a ARHITONE S.R.L.

SPECIFICATIE	NUME	SEMNATURA	CERINTA	REFERAT / NR. / DATA	
Verificator					
Proiectant general: **S.C. ARHITONE S.R.L** CUI 37827067; J22/1989/2017; Bdul. N. Iorga 6, Jud. IASI, Mun. IASI arhitone@gmail.com		Proiectant de specialitate: S.C. GIALEXTRONIC S.R.L. GALATI Inreg. J17/5/2004 - C.U.I. RO 16033411 Atestat A.N.R.E. tip C1A,C2A cu nr. 13024, 13025 din 29.01.2018		Investitor/Beneficiar de investitie : **UNIVERSITATEA "DUNĂREA DE JOS"** Amplasament: Jud.Galați, mun. Galați, str. George Coșbuc, nr.98	Proiect .nr. 60/ 2021
SPECIFICATIE	NUME	SEMNATURA	Scara	Titlu proiect : **ADAPTAREA CLADIRII DIN STR. GEORGE COSBUC, NR.98 PRIN SCHIMBAREA DESTINATIEI ACTUALE IN CENTRU DE CERCETARE REXDAN**	Faza P.TH.+D.E.
Sef proiect:	Arh. Alexandra Oanca				
Proiectat:	Ing: Cotuna Gh		Data 2021	Titlu plansa: INSTALATII ELECTRICE - TABLOU ELECTRIC DEMISOL	Nr. plansa TEG-IET03
Desenat:	Ing: Teodorescu Nansen				

ALIMENTARE PRIZE DEMISOL

ALIMENTARE ILUMINAT DEMISOL

ALIMENTARE CHILLER-DS4 ; PRIZE-DS5-DS8-DS9

ALIMENTARE ILUMINAT DE URGENTA DEMISOL

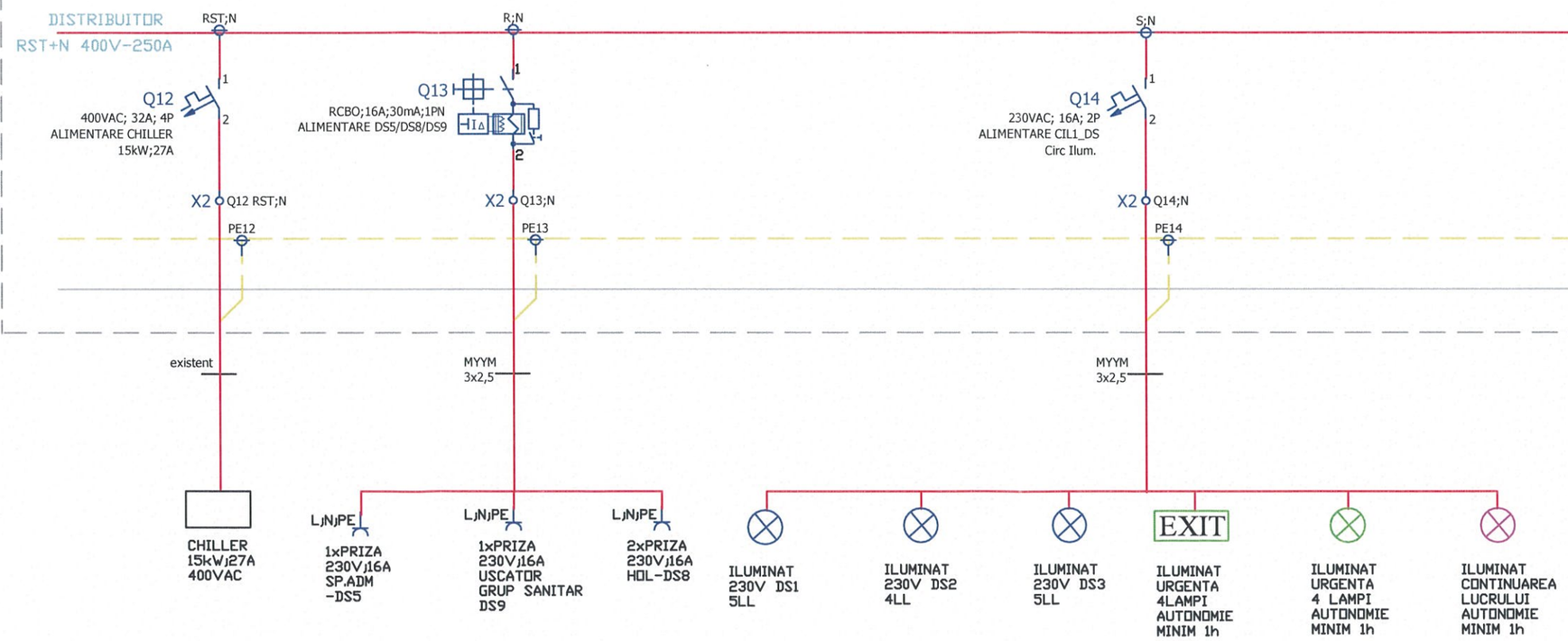

REF. NR: 2443/27.05.2021

NEMES GH. DUMITRU-IOAN
ROMANIA MDLPL NR.08164 Ie A;B;C;D;E;F
INGINER VERIFICATOR PROIECTE

SOCIETATEA ARHITONE S.R.L. J22/1989/2017 CUI 37827067 IASI - ROMANIA

Această planșă este proprietatea ARHITONE S.R.L. Este interzisă copierea, difuzarea, împrumutarea sau utilizarea în alte scopuri fără permisiunea scrisă a ARHITONE S.R.L.

SPECIFICATIE	NUME	SEMNATURA	CERINTA	REFERAT / NR. / DATA
Verificator				

Proiectant general: S.C. ARHITONE S.R.L
CUI 37827067; J22/1989/2017;
Bdul. N. Iorga 6, Jud. IASI, Mun. IASI
arhitone@gmail.com

Proiectant de specialitate: S.C. GIALEXTRONIC S.R.L. GALATI
Inreg. J17/5/2004 C.U.I. RO 16033411
Atestat A.N.R.E. tip C1A,C2A cu nr. 13024, 13025 din 29.01.2018

Investitor/Beneficiar de investitie : **UNIVERSITATEA "DUNĂREA DE JOS"**
Amplasament: Jud.Galați, mun. Galați, str. George Coșbuc, nr.98

Proiect .nr. 60/ 2021

Titlu proiect : **ADAPTAREA CLADIRII DIN STR. GEORGE COSBUC, NR.98 PRIN SCHIMBAREA DESTINATIEI ACTUALE IN CENTRU DE CERCETARE REXDAN**

Faza P.TH.+D.E.

SPECIFICATIE	NUME	SEMNATURA	Scara
Sef proiect:	Arh Alexandra Oanca		
Proiectat:	Ing: Cotuna Gh		Data 2021
Desenat:	Ing: Teodorescu Nansen		

Titlu plansa: INSTALATII ELECTRICE - TABLOU ELECTRIC DEMISOL

Nr. plansa TEG-IET04

ALIMENTARE ILUMINAT DEMISOL

ALIMENTARE ILUMINAT DE URGENTA DEMISOL

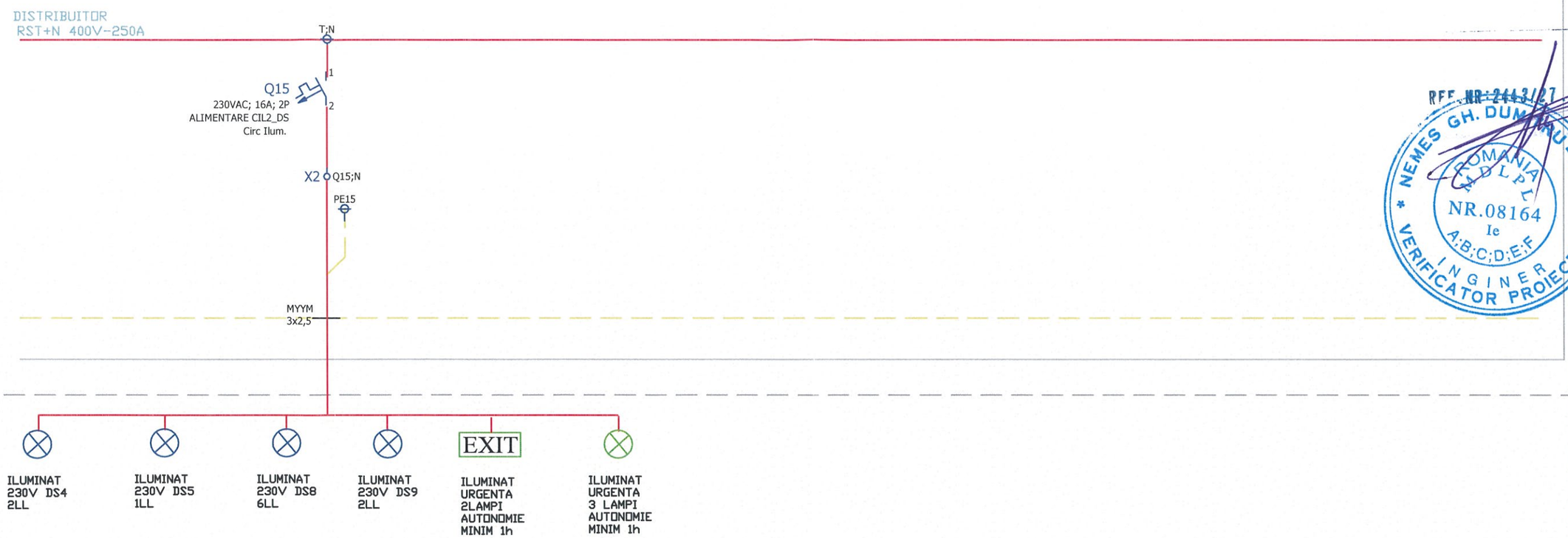

nota: cele doua sigurante se vor alimenta inaintea intreruptorului general si se vor marca in tablou ca sigurante cu regim special.
' ATENTIE!!! SUB TENSIUE CHIAR SI LA DECUPLAREA INTRERUPTORULUI GENERAL'

Această planşă este proprTEG-IETatea ARHITONE S.R.L. Este interzisă copierea, difuzarea, Imprumutarea sau utilizarea în alte scopuri fară permisiunea scrisă a ARHITONE S.R.L.

SPECIFICATIE	NUME	SEMNATURA	CERINTA	REFERAT / NR. / DATA
Verificator				

Proiectant general:
S.C. ARHITONE S.R.L
CUI 37827067; J22/1989/2017;
Bdul. N. Iorga 6, Jud. IASI, Mun. IASI
arhitone@gmail.com

Proiectant de specialitate:
S.C. GIALEXTRONIC S.R.L. GALATI
Inreg. J17/5/2004 - C.U.I. RO 16033411
Atestat A.N.R.E. tip C1A,C2A cu nr. 13024, 13025 din 29.01.2018

SPECIFICATIE	NUME	SEMNATURA	Scara
Sef proiect:	Arh. Alexandra Oanca		
Proiectat:	Ing: Cotuna Gh		Data 2021
Desenat:	Ing: Teodorescu Nansen		

Investitor/Beneficiar de investitie :
UNIVERSITATEA "DUNĂREA DE JOS"
Amplasament: Jud.Galaţi, mun. Galaţi, str. George Coşbuc, nr.98

Proiect .nr. 60/ 2021

Titlu proiect : **ADAPTAREA CLADIRII DIN STR. GEORGE COSBUC, NR.98 PRIN SCHIMBAREA DESTINATIEI ACTUALE IN CENTRU DE CERCETARE REXDAN**

Faza P.TH.+D.E.

Titlu plansa: INSTALATII ELECTRICE de SECURITATE LA INCENDIU - TABLOU ELECTRIC DEMISOL

Nr. plansa TEG-IET05

REF. NR: 2443/27.05.2021
NEMES GH. DUMITRU-IOAN * ROMANIA MOLDOVA NR.08164 Ie A;B;C;D;E;F INGINER VERIFICATOR PROIECTE
SOCIETATEA ARHITONE S.R.L. J22/1989/2017 CUI 37827067 IASI ROMANIA

ALIMENTARE PRIZE PARTER

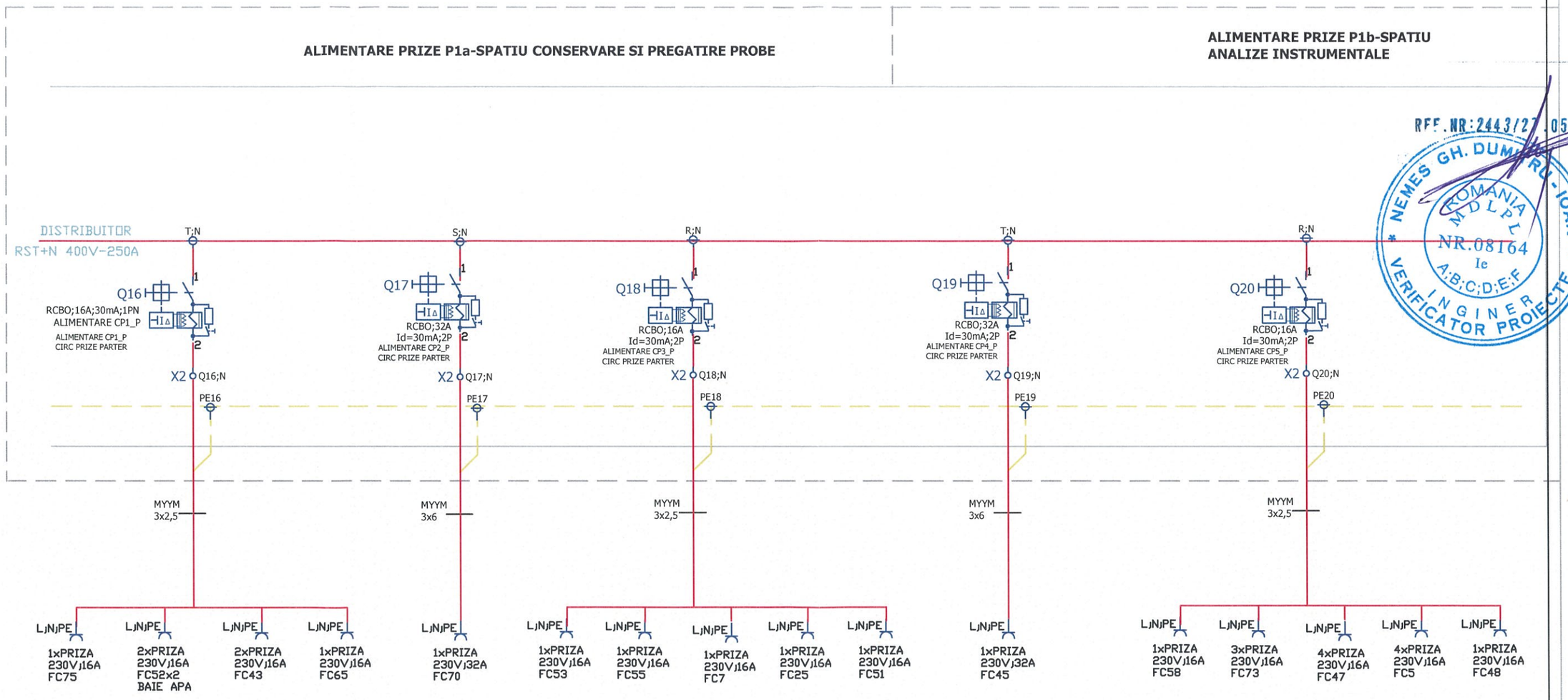

REF.NR:2443/27.05.2021
NEMES GH. DUMITRU-IOAN * ROMANIA MDLPL NR.08164 Ie A;B;C;D;E;F INGINER VERIFICATOR PROIECTE *

Această planșă este proprTEG-IETatea ARHITONE S.R.L. Este interzisă copierea, difuzarea, împrumutarea sau utilizarea în alte scopuri fără permisiunea scrisă a ARHITONE S.R.L.

SPECIFICATIE	NUME	SEMNATURA	CERINTA	REFERAT / NR. / DATA
Verificator				

Proiectant general: S.C. ARHITONE S.R.L CUI 37827067; J22/1989/2017; Bdul. N. Iorga 6, Jud. IASI, Mun. IASI arhitone@gmail.com	**Proiectant de specialitate:** S.C. GIALEXTRONIC S.R.L. GALATI Inreg. J17/5/2004 - C.U.I. RO 16033411 Atestat A.N.R.E. tip C1A,C2A cu nr. 13024, 13025 din 29.01.2018	**Investitor/Beneficiar de investitie :** **UNIVERSITATEA "DUNĂREA DE JOS"** **Amplasament:** Jud.Galați, mun. Galați, str. George Coșbuc, nr.98	**Proiect .nr.** 60/ 2021
		Titlu proiect : ADAPTAREA CLADIRII DIN STR. GEORGE COSBUC, NR.98 PRIN SCHIMBAREA DESTINATIEI ACTUALE IN CENTRU DE CERCETARE REXDAN	**Faza** P.TH.+D.E.

SPECIFICATIE	NUME	SEMNATURA	Scara
Sef proiect:	Arh Alexandra Oanca		
Proiectat:	Ing: Cotuna Gh		Data 2021
Desenat:	Ing: Teodorescu Nansen		

Titlu plansa: INSTALATII ELECTRICE - TABLOU ELECTRIC DEMISOL

Nr. plansa TEG-IET06

SOCIETATEA ARHITONE S.R.L. J22/1989/2017 CUI 37827067 IASI - ROMANIA

ALIMENTARE PRIZE PARTER

ALIMENTARE PRIZE P2-SPATIU SPECTROMETRIE

ALIMENTARE PRIZE P3-SPATIU CROMATOGRAFIE

REF.NR:2443/27.05.2021

NEMES GH. DUMITRU-IOAN * ROMANIA MDLPL NR.08164 Ie A;B;C;D;E;F INGINER VERIFICATOR PROIECTE

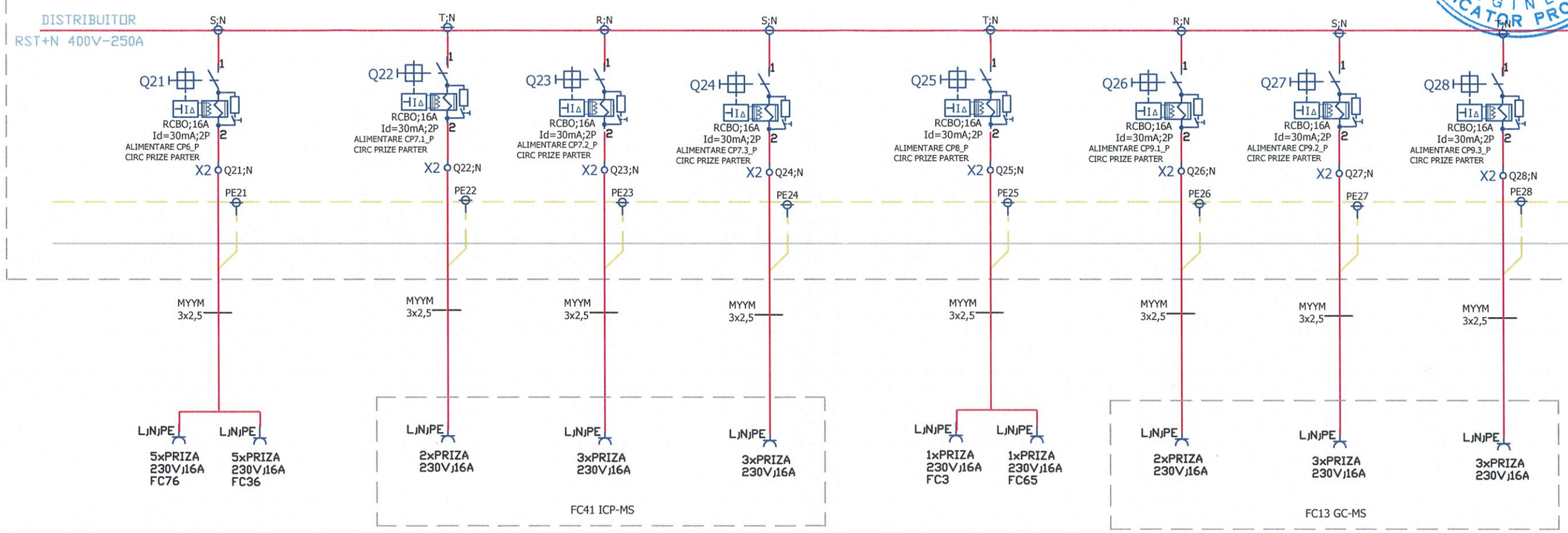

SOCIETATEA ARHITONE S.R.L. J22/1989/2017 CUI 37827067 IASI ROMANIA

Această planşă este proprTEG-IETatea ARHITONE S.R.L. Este interzisă copierea, difuzarea, împrumutarea sau utilizarea în alte scopuri fără permisiunea scrisă a ARHITONE S.R.L.

SPECIFICATIE	NUME	SEMNATURA	CERINTA	REFERAT / NR. / DATA
Verificator				

Proiectant general:
S.C. ARHITONE S.R.L
CUI 37827067; J22/1989/2017;
Bdul. N. Iorga 6, Jud. IASI, Mun. IASI
arhitone@gmail.com

Proiectant de specialitate:
S.C. GIALEXTRONIC S.R.L. GALATI
Inreg. J17/5/2004 - C.U.I. RO 16033411
Atestat A.N.R.E. tip C1A,C2A cu nr. 13024, 13025 din 29.01.2018

Investitor/Beneficiar de investitie :
UNIVERSITATEA "DUNĂREA DE JOS"
Amplasament: Jud.Galaţi, mun. Galaţi, str. George Coşbuc, nr.98

Proiect .nr. 60/ 2021

Titlu proiect : ADAPTAREA CLADIRII DIN STR. GEORGE COSBUC, NR.98 PRIN SCHIMBAREA DESTINATIEI ACTUALE IN CENTRU DE CERCETARE REXDAN

Faza P.TH.+D.E.

SPECIFICATIE	NUME	SEMNATURA	Scara
Sef proiect:	Arh. Alexandra Oanca		
Proiectat:	Ing: Cotuna Gh		Data 2021
Desenat:	Ing: Teodorescu Nansen		

Titlu plansa: INSTALATII ELECTRICE - TABLOU ELECTRIC DEMISOL

Nr. plansa TEG-IET07

ALIMENTARE PRIZE PARTER

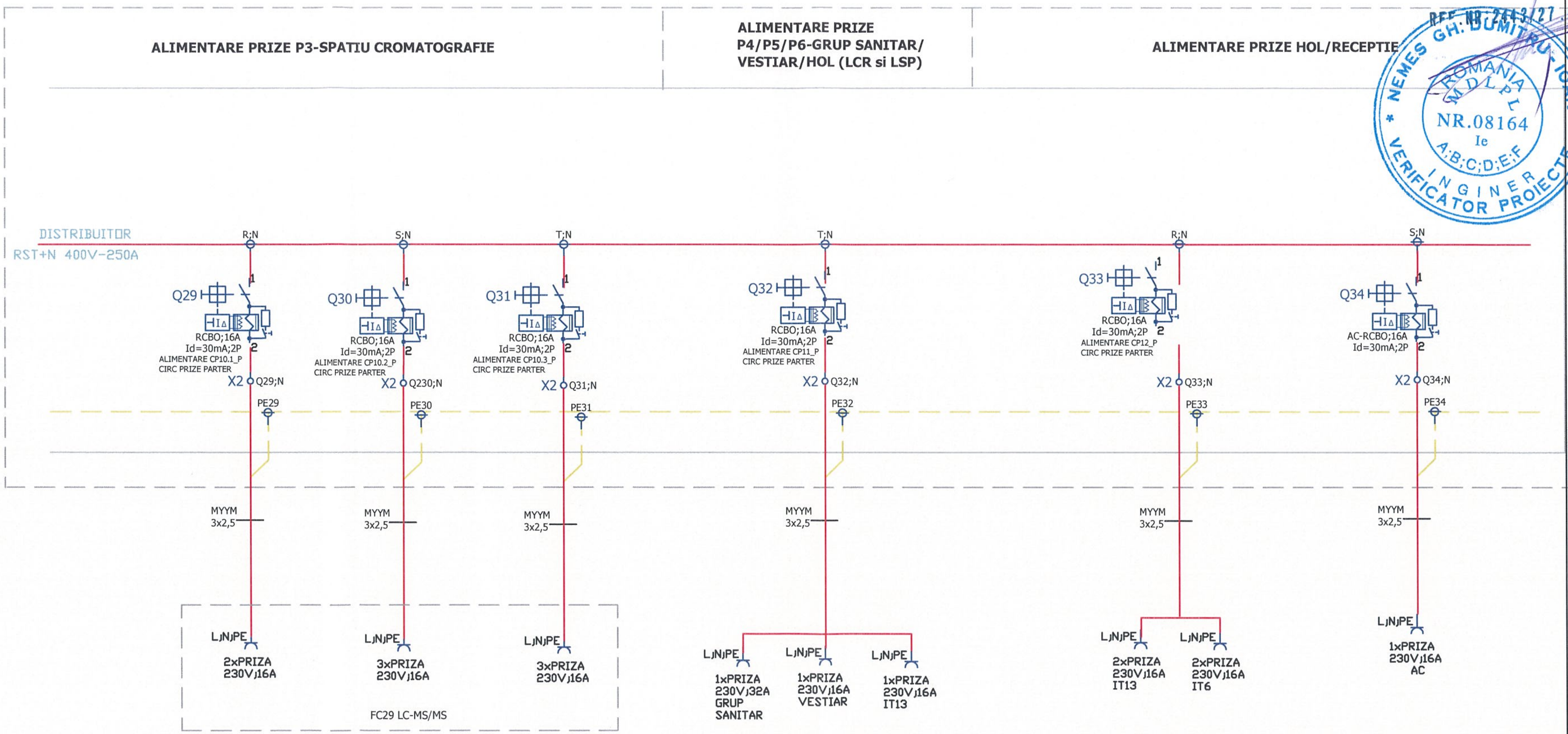

NEMES GH. DUMITRU-IOAN
ROMANIA M.D.L.P.L.
NR.08164
Ie
A;B;C;D;E;F
INGINER VERIFICATOR PROIECTE
REF NR. 2443/27.05.2021

SOCIETATEA ARHITONE S.R.L.
J22/1989/2017
CUI 37827067
IASI - ROMANIA

Această planșă este proprTEG-IETatea ARHITONE S.R.L. Este interzisă copierea, difuzarea, împrumutarea sau utilizarea în alte scopuri fără permisiunea scrisă a ARHITONE S.R.L.

SPECIFICATIE	NUME	SEMNATURA	CERINTA	REFERAT / NR. / DATA
Verificator				

Proiectant general: **S.C. ARHITONE S.R.L** CUI 37827067; J22/1989/2017; Bdul. N. Iorga 6, Jud. IASI, Mun. IASI arhitone@gmail.com	**Proiectant de specialitate:** S.C. GIALEXTRONIC S.R.L. GALATI Inreg. J17/5/2004 - C.U.I. RO 16033411 Atestat A.N.R.E. tip C1A,C2A cu nr. 13024, 13025 din 29.01.2018	**Investitor/Beneficiar de investitie :** **UNIVERSITATEA "DUNĂREA DE JOS"** **Amplasament:** Jud.Galați, mun. Galați, str. George Coșbuc, nr.98

SPECIFICATIE	NUME	SEMNATURA			
			Scara	**Titlu proiect : ADAPTAREA CLADIRII DIN STR. GEORGE COSBUC, NR.98 PRIN SCHIMBAREA DESTINATIEI ACTUALE IN CENTRU DE CERCETARE REXDAN**	**Faza** P.TH.+D.E.
Sef proiect:	Arh. Alexandra Oanca				
Proiectat:	Ing: Cotuna Gh		Data 2021	**Titlu plansa:** INSTALATII ELECTRICE - TABLOU ELECTRIC DEMISOL	**Nr. plansa** TEG-IET08
Desenat:	Ing: Teodorescu Nansen				

Proiect .nr. 60/ 2021

ALIMENTARE ILUMINAT PARTER

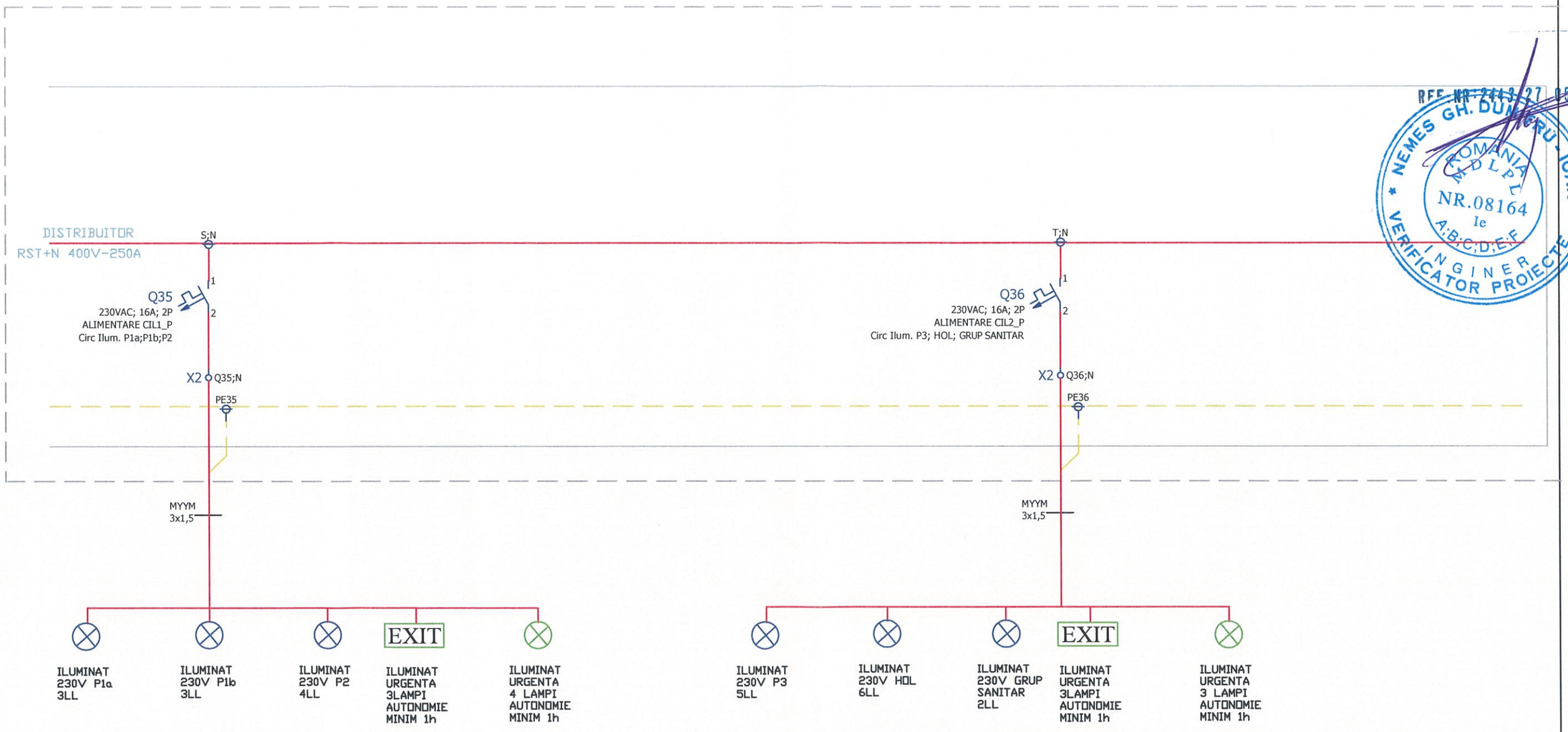

REF. NR. 2413/27.05.2021
NEMES GH. DUMITRU-IOAN
ROMANIA MDLPL NR.08164 Ie A;B;C;D;E;F
INGINER VERIFICATOR PROIECTE

Această planșă este proprTEG-IETatea ARHITONE S.R.L. Este interzisă copierea, difuzarea, împrumutarea sau utilizarea în alte scopuri fără permisiunea scrisă a ARHITONE S.R.L.

SPECIFICATIE	NUME	SEMNATURA	CERINTA	REFERAT / NR. / DATA
Verificator				

Proiectant general:
S.C. ARHITONE S.R.L
CUI 37827067; J22/1989/2017;
Bdul. N. Iorga 6, Jud. IASI, Mun. IASI
arhitone@gmail.com

Proiectant de specialitate:
S.C. GIALEXTRONIC S.R.L. GALATI
Inreg. J17/5/2004 - C.U.I. RO 16033411
Atestat A.N.R.E. tip C1A,C2A cu nr. 13024, 13025 din 29.01.2018

Investitor/Beneficiar de investitie :
UNIVERSITATEA "DUNĂREA DE JOS"
Amplasament: Jud.Galați, mun. Galați, str. George Coșbuc, nr.98

Proiect .nr. 60/ 2021

Titlu proiect : ADAPTAREA CLADIRII DIN STR. GEORGE COSBUC, NR.98 PRIN SCHIMBAREA DESTINATIEI ACTUALE IN CENTRU DE CERCETARE REXDAN

Faza P.TH.+D.E.

SPECIFICATIE	NUME	SEMNATURA	Scara
Sef proiect:	Arh: Alexandra Oanca		
Proiectat:	Ing: Cotuna Gh		Data 2021
Desenat:	Ing: Teodorescu Nansen		

Titlu plansa: INSTALATII ELECTRICE - TABLOU ELECTRIC DEMISOL

Nr. plansa TEG-IET09

SOCIETATEA ARHITONE S.R.L. J22/1989/2017 CUI 37827067 IASI - ROMANIA

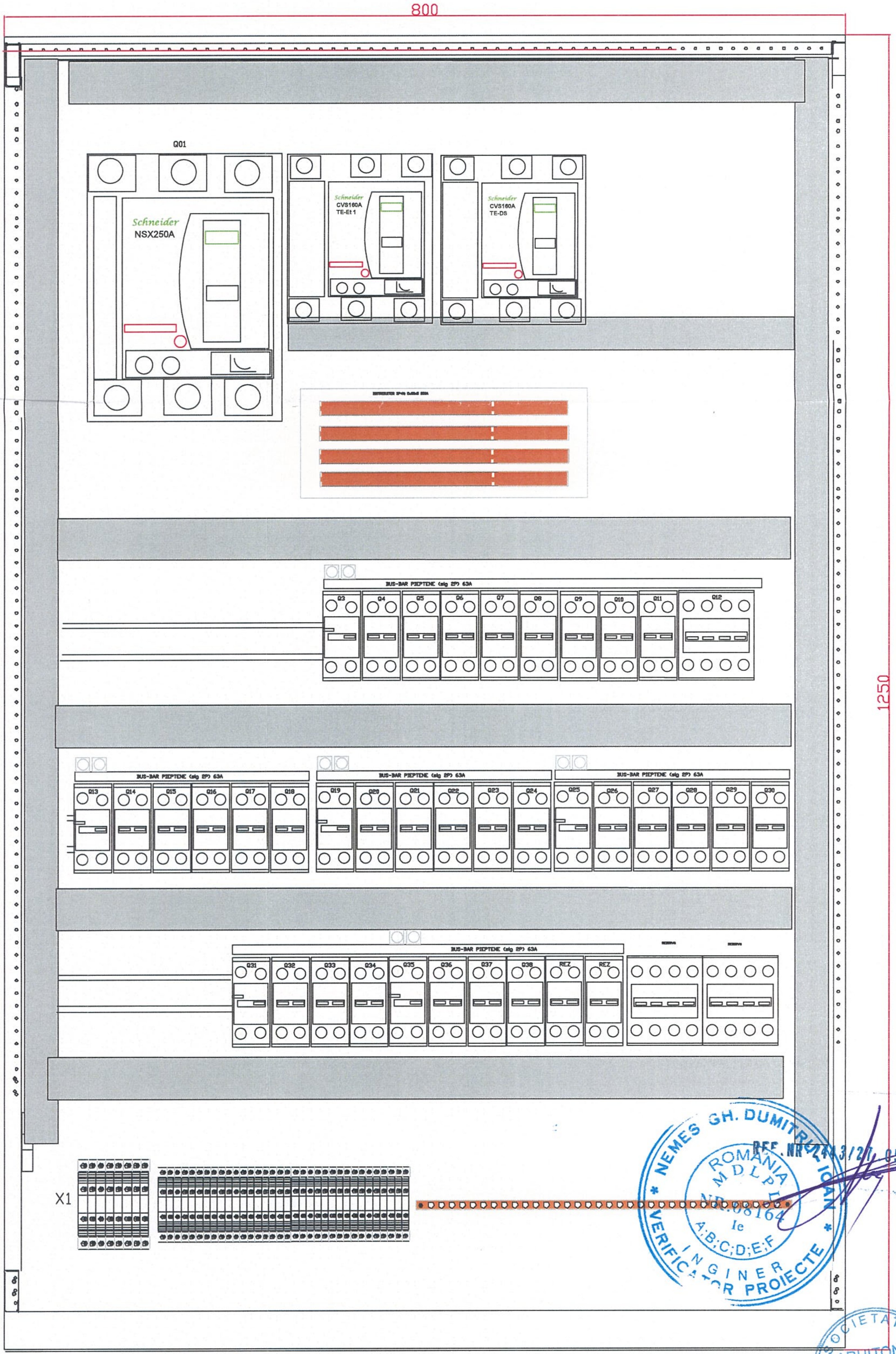

NEMES GH. DUMITRU IOAN * ROMANIA M.D.L.P.L. NR. 08164 Ie A;B;C;D;E;F INGINER VERIFICATOR PROIECTE *
REF. NR. 2443/27.05.2021

SOCIETATEA ARHITONE S.R.L. J22/1989/2017 CUI 37827067 IASI - ROMANIA

Această planșă este proprietatea ARHITONE S.R.L. Este interzisă copierea, difuzarea, împrumutarea sau utilizarea în alte scopuri fără permisiunea scrisă a ARHITONE S.R.L.

SPECIFICATIE	NUME	SEMNATURA	CERINTA	REFERAT / NR. / DATA
Verificator				

Proiectant general: S.C. ARHITONE S.R.L
CUI 37827067; J22/1989/2017; Bdul. N. Iorga 6, Jud. IASI, Mun. IASI
arhitone@gmail.com

Proiectant de specialitate: S.C. GIALEXTRONIC S.R.L. GALATI
Inreg. J17/5/2004 C.U.I. RO 16033411
Atestat A.N.R.E. tip C1A,C2A cu nr. 13024, 13025 din 29.01.2018

Investitor/Beneficiar de investitie : **UNIVERSITATEA "DUNĂREA DE JOS"**
Amplasament: Jud.Galați, mun. Galați, str. George Coșbuc, nr.98

Proiect .nr. 60/ 2021

SPECIFICATIE	NUME	SEMNATURA	
Sef proiect:	Arh. Alexandra Oanca		Scara
Proiectat:	Ing: Cotuna Gh		Data 2021
Desenat:	Ing: Teodorescu Nansen		

Titlu proiect : **ADAPTAREA CLADIRII DIN STR. GEORGE COSBUC, NR.98 PRIN SCHIMBAREA DESTINATIEI ACTUALE IN CENTRU DE CERCETARE REXDAN**

Faza P.TH.+D.E.

Titlu plansa: INSTALATII ELECTRICE - TABLOU ELECTRIC DEMISOL

Nr. plansa TEV-IET10

ALIMENTARE PRIZE ETAJ 1

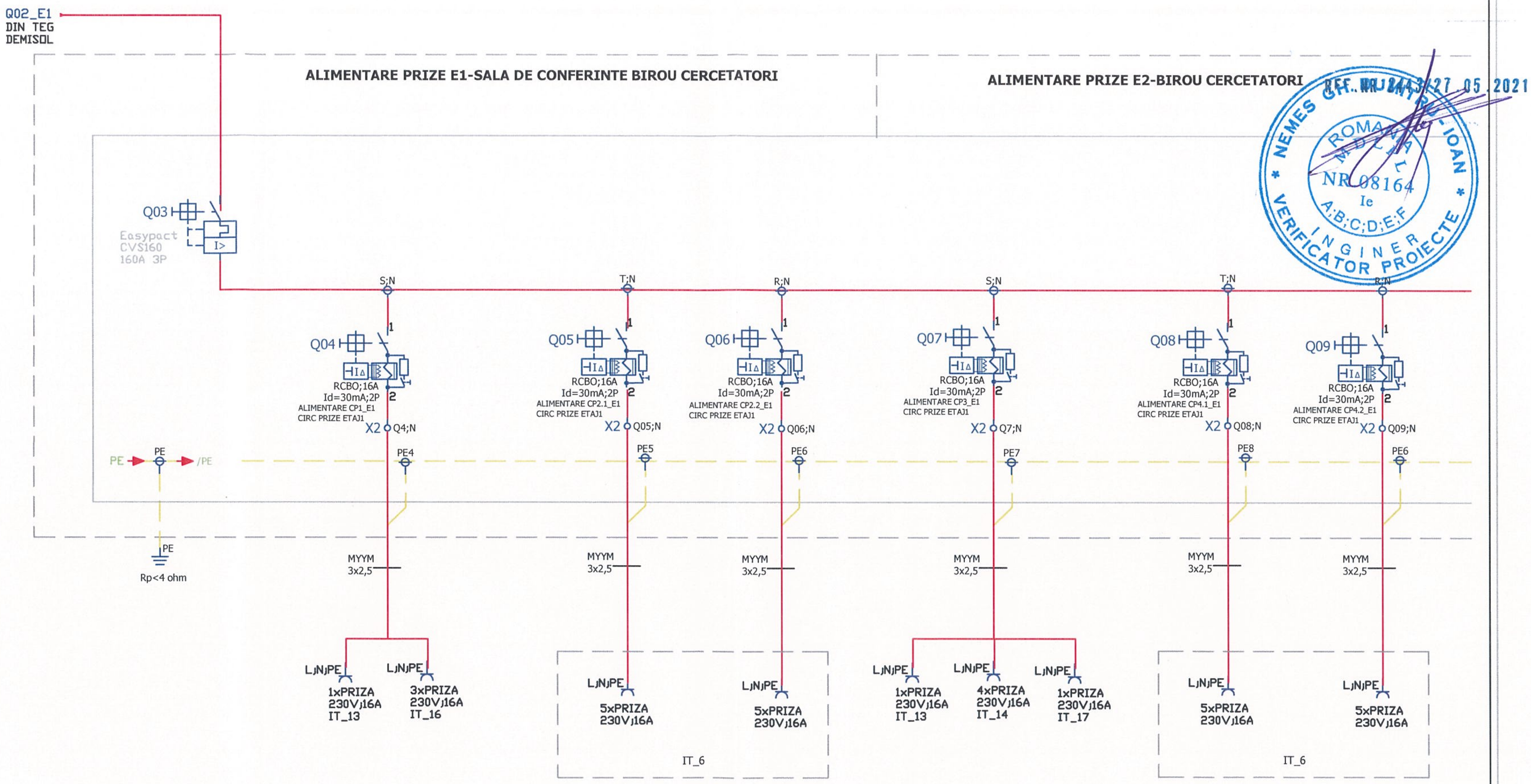

SOCIETATEA ARHITONE S.R.L. J22/1989/2017 CUI 37827067 IASI - ROMANIA

Această planșă este proprTE1-IETatea ARHITONE S.R.L. Este interzisă copierea, difuzarea, împrumutarea sau utilizarea în alte scopuri fără permisiunea scrisă a ARHITONE S.R.L.

SPECIFICATIE	NUME	SEMNATURA	CERINTA	REFERAT / NR. / DATA	
Verificator					
Proiectant general: S.C. ARHITONE S.R.L CUI 37827067; J22/1989/2017; Bdul. N. Iorga 6, Jud. IASI, Mun. IASI arhitone@gmail.com		Proiectant de specialitate: S.C. GIALEXTRONIC S.R.L GALATI Inreg. J17/5/2004 - C.U.I. RO 16033411 Atestat A.N.R.E. tip C1A,C2A cu nr. 13024, 13025 din 29.01.2018		Investitor/Beneficiar de investitie : **UNIVERSITATEA "DUNĂREA DE JOS"** Amplasament: Jud.Galați, mun. Galați, str. George Coșbuc, nr.98	Proiect .nr. 60/ 2021
SPECIFICATIE	NUME	SEMNATURA	Scara	Titlu proiect : **ADAPTAREA CLADIRII DIN STR. GEORGE COSBUC, NR.98 PRIN SCHIMBAREA DESTINATIEI ACTUALE IN CENTRU DE CERCETARE REXDAN**	Faza P.TH.+D.E.
Sef proiect:	Arh. Alexandra Oanca				
Proiectat:	Ing: Cotuna Gh		Data 2021	Titlu plansa: INSTALATII ELECTRICE - TABLOU ELECTRIC ETAJ 1	Nr. plansa TE1-IET01
Desenat:	Ing: Teodorescu Nansen				

ALIMENTARE PRIZE ETAJ 1

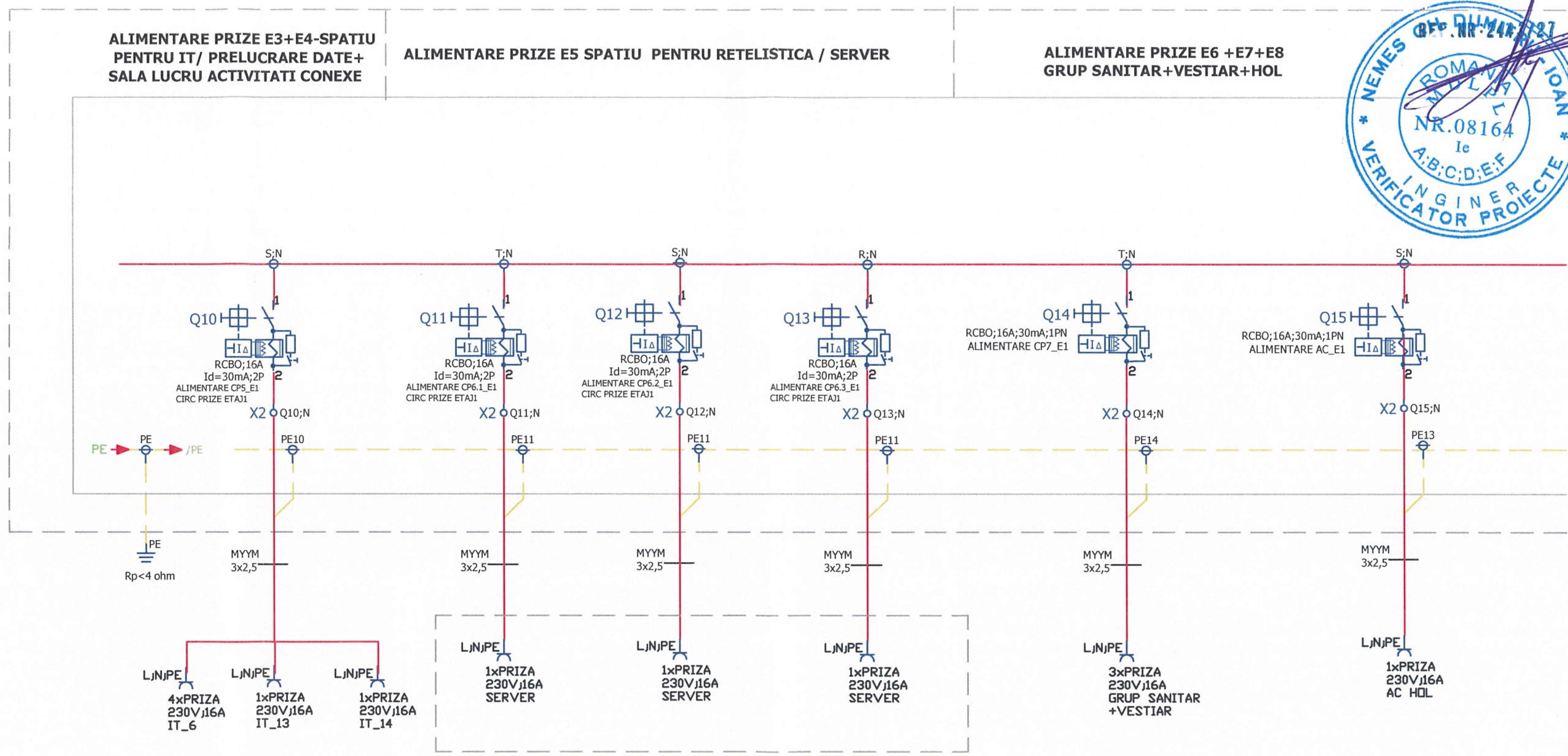

Această planşă este proprTE1-IETatea ARHITONE S.R.L. Este interzisă copierea, difuzarea, împrumutarea sau utilizarea în alte scopuri fără permisiunea scrisă a ARHITONE S.R.L.

SPECIFICATIE	NUME	SEMNATURA	CERINTA	REFERAT / NR. / DATA	
Verificator					
Proiectant general: S.C. ARHITONE S.R.L CUI 37827067; J22/1989/2017; Bdul. N. Iorga 6, Jud. IASI, Mun. IASI arhitone@gmail.com		Proiectant de specialitate: S.C. GIALEXTRONIC S.R.L. GALATI Inreg. J17/5/2004 - C.U.I. RO 16033411 Atestat A.N.R.E. tip C1A,C2A cu nr. 13024, 13025 din 29.01.2018		Investitor/Beneficiar de investitie : UNIVERSITATEA "DUNĂREA DE JOS" Amplasament: Jud.Galaţi, mun. Galaţi, str. George Coşbuc, nr.98	Proiect .nr. 60/ 2021
SPECIFICATIE	NUME	SEMNATURA	Scara	Titlu proiect : ADAPTAREA CLADIRII DIN STR. GEORGE COSBUC, NR.98 PRIN SCHIMBAREA DESTINATIEI ACTUALE IN CENTRU DE CERCETARE REXDAN	Faza P.TH.+D.E.
Sef proiect:	Arh. Alexandra Oanca				
Proiectat:	Ing: Cotuna Gh		Data 2021	Titlu plansa: INSTALATII ELECTRICE - TABLOU ELECTRIC ETAJ1	Nr. plansa TE1-IET02
Desenat:	Ing: Teodorescu Nansen				

NEMES GH. DUMITRU IOAN ROMANIA M.L.P.A.T. NR.08164 Ie A;B;C;D;E;F INGINER VERIFICATOR PROIECTE

REF. NR. 24 / 27. 05. 2021

SOCIETATEA ARHITONE S.R.L. J22/1989/2017 CUI 37827067 IAŞI - ROMANIA

ALIMENTARE PRIZE EAJ 2

ALIMENTARE PRIZE E9-SPATIU PENTRU ECOLOGIE

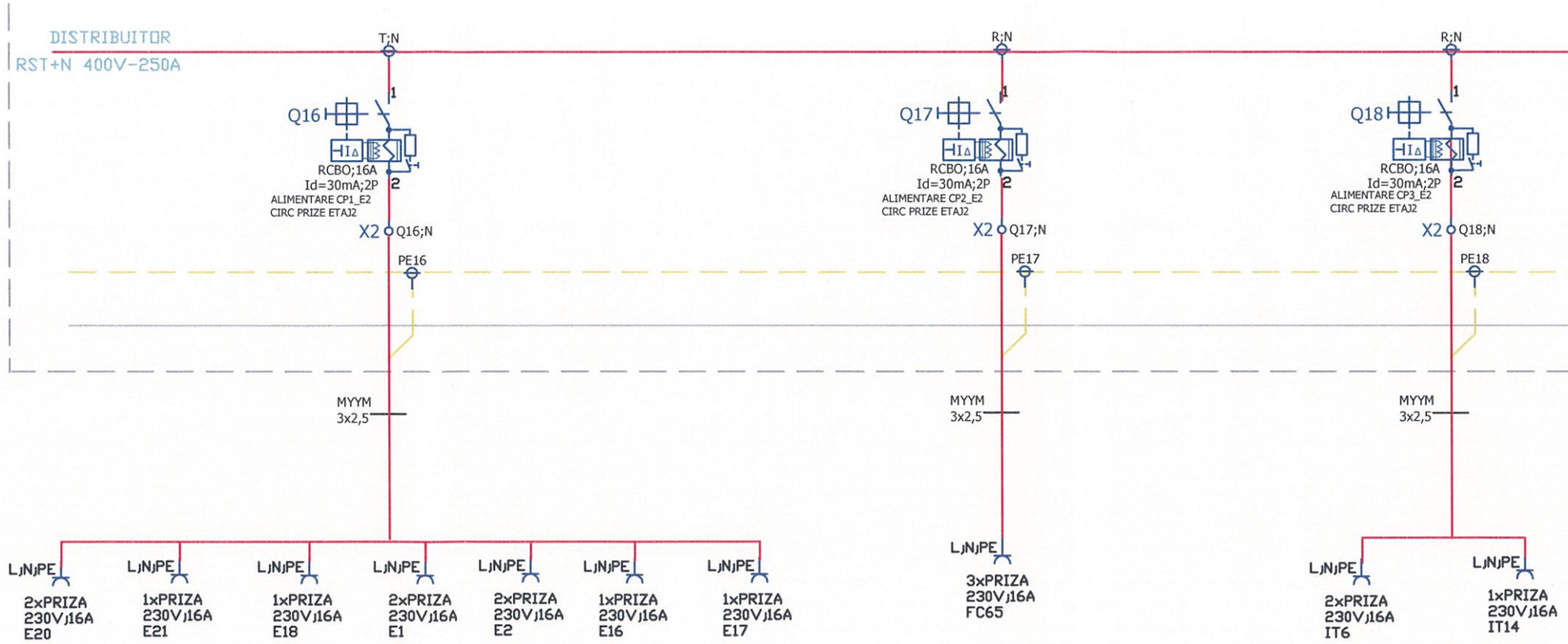

REF. NR: 2413/27.05.2021

NEMES GH. DIMITRU-IOAN
ROMANIA MDLPL NR.08164 Ie A;B;C;D;E;F
INGINER VERIFICATOR PROIECTE

SOCIETATEA ARHITONE S.R.L. J22/1989/2017 CUI 37827067 IASI - ROMANIA

Această planșă este proprTE1-IETatea ARHITONE S.R.L. Este interzisă copierea, difuzarea, împrumutarea sau utilizarea în alte scopuri fără permisiunea scrisă a ARHITONE S.R.L.

SPECIFICATIE	NUME	SEMNATURA	CERINTA	REFERAT / NR. / DATA
Verificator				

Proiectant general:
S.C. ARHITONE S.R.L
CUI 37827067; J22/1989/2017;
Bdul. N. Iorga 6, Jud. IASI, Mun. IASI
arhitone@gmail.com

Proiectant de specialitate:
S.C. GIALEXTRONIC S.R.L. GALATI
Inreg. J17/5/2004 - C.U.I. RO 16033411
Atestat A.N.R.E. tip C1A,C2A cu nr. 13024, 13025 din 29.01.2018

Investitor/Beneficiar de investitie :
UNIVERSITATEA "DUNĂREA DE JOS"
Amplasament: Jud.Galați, mun. Galați, str. George Coșbuc, nr.98

Proiect .nr. 60/ 2021

Titlu proiect : **ADAPTAREA CLADIRII DIN STR. GEORGE COSBUC, NR.98 PRIN SCHIMBAREA DESTINATIEI ACTUALE IN CENTRU DE CERCETARE REXDAN**

Faza P.TH.+D.E.

SPECIFICATIE	NUME	SEMNATURA	Scara
Sef proiect:	Arh. Alexandra Oanca		
Proiectat:	Ing: Cotuna Gh		Data 2021
Desenat:	Ing: Teodorescu Nansen		

Titlu plansa: INSTALATII ELECTRICE - TABLOU ELECTRIC ETAJ1

Nr. plansa TE1-IET03

ALIMENTARE PRIZE EAJ 2

ALIMENTARE PRIZE E10-SPATIU PENTRU IT/ PRELUCRARE DATE

ALIMENTARE PRIZE E11-LG SPATIU PENTRU GENETICA

REF.NR:2443/27.05.2021

NEMES GH. DUMITRU, IOAN * VERIFICATOR PROIECTE * INGINER ROMANIA MDLPL NR.08164 Ie A;B;C;D;E;F

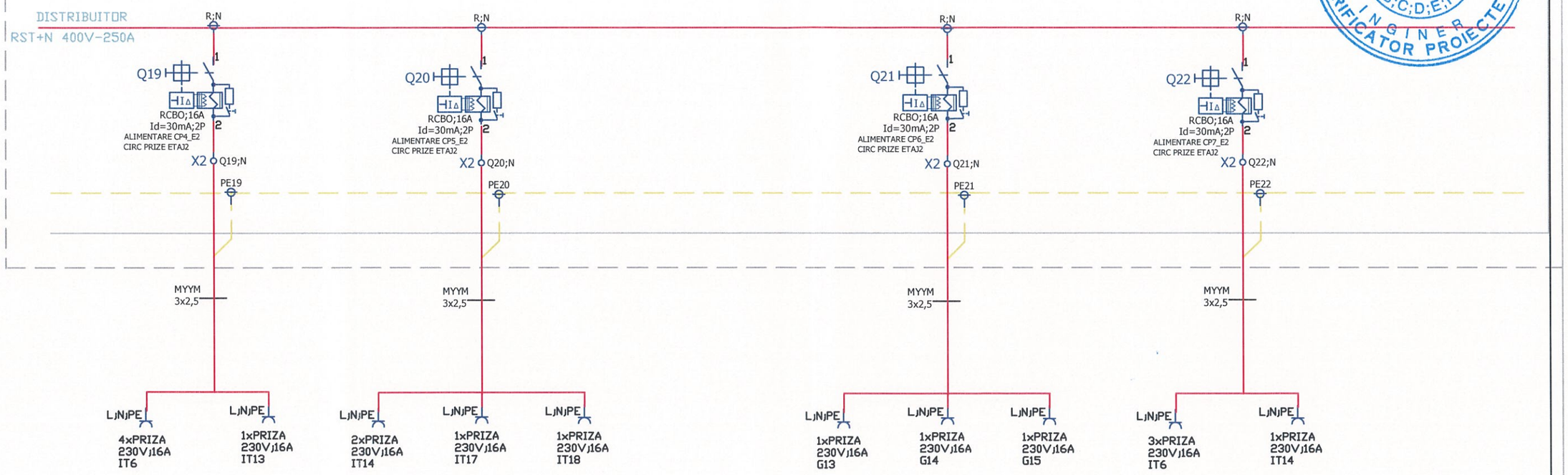

SOCIETATEA ARHITONE S.R.L. J22/1989/2017 CUI 37827067 IASI - ROMANIA

Această planșă este proprTE1-IETatea ARHITONE S.R.L. Este interzisă copierea, difuzarea, Imprumutarea sau utilizarea în alte scopuri fără permisiunea scrisă a ARHITONE S.R.L.

SPECIFICATIE	NUME	SEMNATURA	CERINTA	REFERAT / NR. / DATA
Verificator				

Proiectant general:
S.C. ARHITONE S.R.L
CUI 37827067; J22/1989/2017;
Bdul. N. Iorga 6, Jud. IASI, Mun. IASI
arhitone@gmail.com

Proiectant de specialitate:
S.C. GIALEXTRONIC S.R.L. GALATI
Inreg. J17/5/2004; C.U.I. RO 16033411
Atestat A.N.R.E. tip C1A,C2A cu nr. 13024, 13025 din 29.01.2018

SPECIFICATIE	NUME	SEMNATURA	Scara
Sef proiect:	Arh. Alexandra Oanca		
Proiectat:	Ing: Cotuna Gh		Data 2021
Desenat:	Ing: Teodorescu Nansen		

Investitor/Beneficiar de investitie :
UNIVERSITATEA "DUNĂREA DE JOS"
Amplasament: Jud.Galați, mun. Galați, str. George Coșbuc, nr.98

Proiect .nr. 60/ 2021

Titlu proiect : **ADAPTAREA CLADIRII DIN STR. GEORGE COSBUC, NR.98 PRIN SCHIMBAREA DESTINATIEI ACTUALE IN CENTRU DE CERCETARE REXDAN**

Faza P.TH.+D.E.

Titlu plansa: INSTALATII ELECTRICE - TABLOU ELECTRIC ETAJ1

Nr. plansa TE1-IET04

ALIMENTARE PRIZE EAJ 2

ALIMENTARE PRIZE E12a - LABORATOR GENETICA

ALIMENTARE PRIZE E12b LG SPATIU PENTRU GENETICA

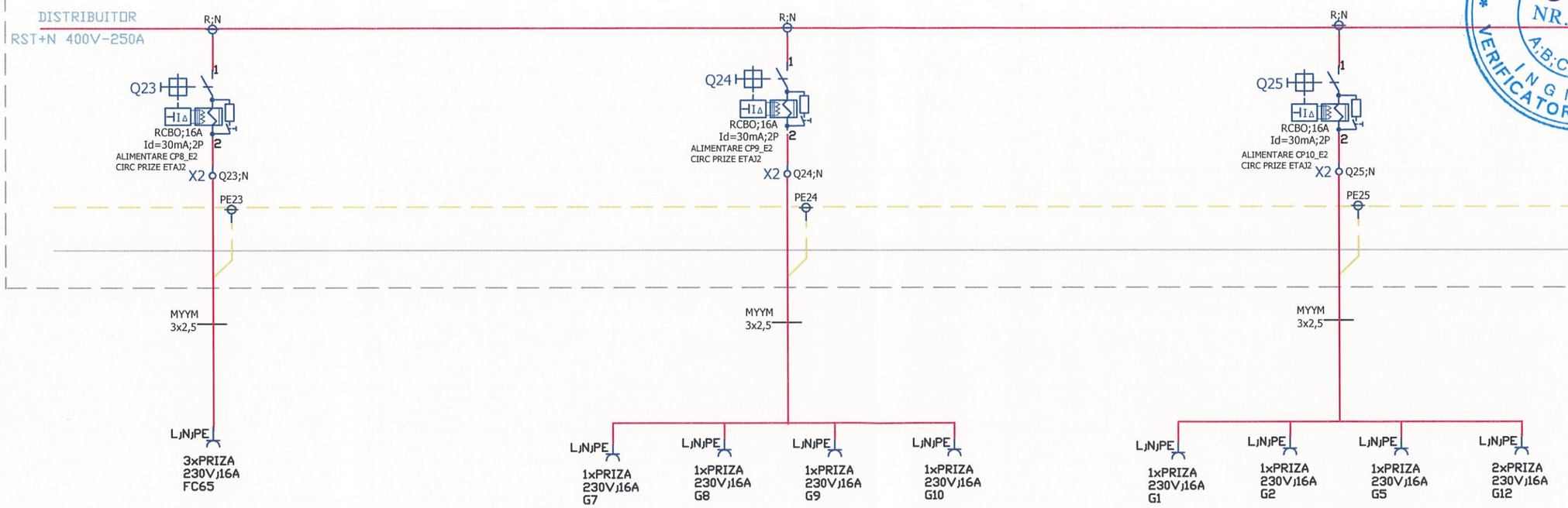

REF. NR. 2443/27.05.2021

NEMES GH. DUMITRU-IOAN
ROMANIA MDLPL NR.08164 Ie A;B;C;D;E;F
INGINER VERIFICATOR PROIECTE

SOCIETATEA ARHITONE S.R.L. J22/1989/2017 CUI 37827067 IASI - ROMANIA

Această planşă este proprTE1-IETatea ARHITONE S.R.L. Este interzisă copierea, difuzarea, împrumutarea sau utilizarea în alte scopuri fără permisiunea scrisă a ARHITONE S.R.L.

SPECIFICATIE	NUME	SEMNATURA	CERINTA	REFERAT / NR. / DATA
Verificator				

Proiectant general:
S.C. ARHITONE S.R.L
CUI 37827067; J22/1989/2017;
Bdul. N. Iorga 6, Jud. IASI, Mun. IASI
arhitone@gmail.com

Proiectant de specialitate:
S.C. GIALEXTRONIC S.R.L. GALATI
Inreg. J17/5/2004 - C.U.I. RO 16033411
Atestat A.N.R.E. tip C1A,C2A cu nr. 13024, 13025 din 29.01.2018

Investitor/Beneficiar de investitie :
UNIVERSITATEA "DUNĂREA DE JOS"
Amplasament: Jud.Galaţi, mun. Galaţi, str. George Coşbuc, nr.98

Proiect .nr. 60/ 2021

Titlu proiect : **ADAPTAREA CLADIRII DIN STR. GEORGE COSBUC, NR.98 PRIN SCHIMBAREA DESTINATIEI ACTUALE IN CENTRU DE CERCETARE REXDAN**

Faza P.TH.+D.E.

SPECIFICATIE	NUME	SEMNATURA	Scara
Sef proiect:	Arh. Alexandra Oanca		
Proiectat:	Ing: Cotuna Gh		Data 2021
Desenat:	Ing: Teodorescu Nansen		

Titlu plansa: INSTALATII ELECTRICE - TABLOU ELECTRIC ETAJ1

Nr. plansa TE1-IET05

ALIMENTARE PRIZE EAJ 2

ALIMENTARE PRIZE E13/E14/T1
GRUP SANITAR/ HOL/TERASA

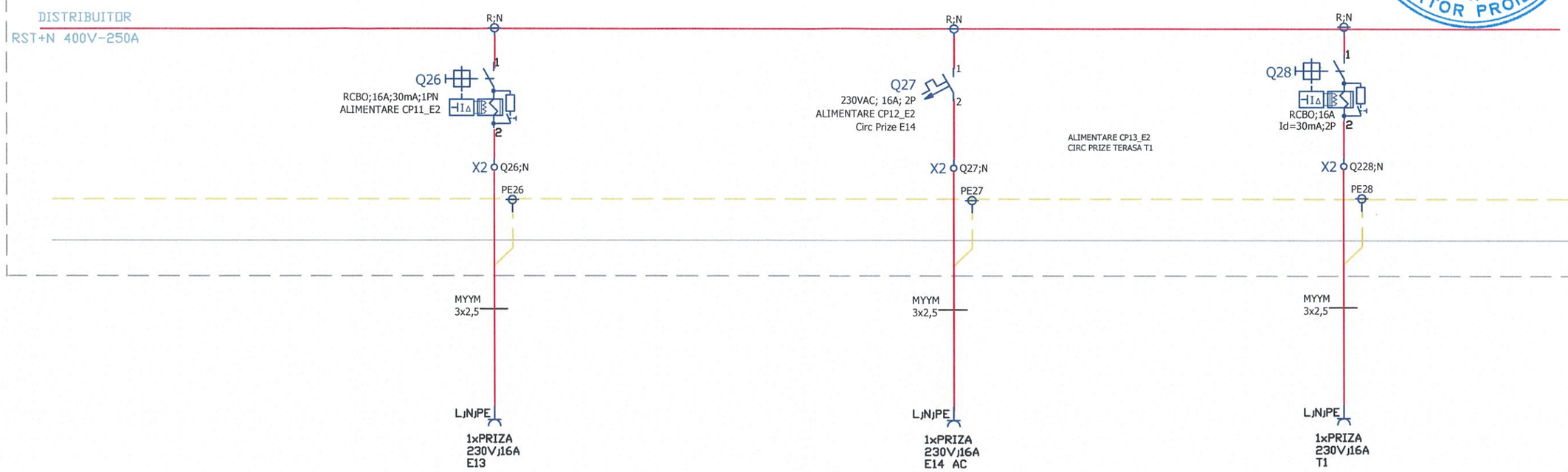

REF NR:2443/27.05.2021

NEMES GH. DUMITRU-IOAN
ROMANIA MDLT
NR.08164
Ie
A;B;C;D;E;F
INGINER VERIFICATOR PROIECTE

SOCIETATEA ARHITONE S.R.L. J22/1989/2017 CUI 37827067 IASI - ROMANIA

Această planşă este proprTE1-IETatea ARHITONE S.R.L. Este interzisă copierea, difuzarea, împrumutarea sau utilizarea în alte scopuri fără permisiunea scrisă a ARHITONE S.R.L.

SPECIFICATIE	NUME	SEMNATURA	CERINTA	REFERAT / NR. / DATA
Verificator				

Proiectant general:
S.C. ARHITONE S.R.L
CUI 37827067; J22/1989/2017;
Bdul. N. Iorga 6, Jud. IASI, Mun. IASI
arhitone@gmail.com

Proiectant de specialitate:
S.C. GIALEXTRONIC S.R.L. GALATI
Inreg. J17/5/2004 - C.U.I. RO 16033411
Atestat A.N.R.E. tip C1A,C2A cu nr. 13024, 13025 din 29.01.2018

SPECIFICATIE	NUME	SEMNATURA	Scara
Sef proiect:	Arh. Alexandra Oanca		
Proiectat:	Ing: Cotuna Gh		Data 2021
Desenat:	Ing: Teodorescu Nansen		

Investitor/Beneficiar de investitie :
UNIVERSITATEA "DUNĂREA DE JOS"
Amplasament: Jud.Galaţi, mun. Galaţi, str. George Coşbuc, nr.98

Proiect .nr. 60/ 2021

Titlu proiect : **ADAPTAREA CLADIRII DIN STR. GEORGE COSBUC, NR.98 PRIN SCHIMBAREA DESTINATIEI ACTUALE IN CENTRU DE CERCETARE REXDAN**

Faza P.TH.+D.E.

Titlu plansa: INSTALATII ELECTRICE - TABLOU ELECTRIC ETAJ1

Nr. plansa TE1-IET06

ALIMENTARE ILUMINAT ETAJ1

ALIMENTAREILUMINAT ETAJ 1

REF.NR:2443/27.05.2021

NEMES GH. DUMITRU-IOAN * VERIFICATOR PROIECTE * INGINER ROMANIA MDLPL NR.08164 Ie A;B;C;D;E;F

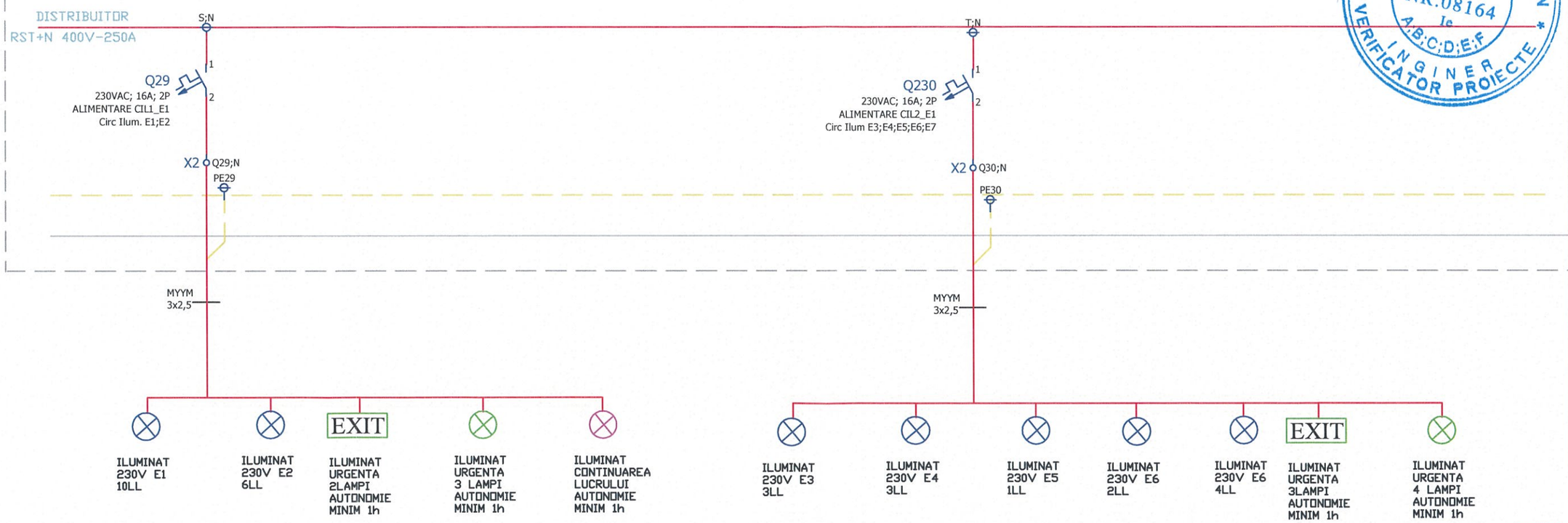

SOCIETATEA ARHITONE S.R.L. J22/1989/2017 CUI 37827067 IASI - ROMANIA

Această planşă este proprTE1-IETatea ARHITONE S.R.L. Este interzisă copierea, difuzarea, împrumutarea sau utilizarea în alte scopuri fără permisiunea scrisă a ARHITONE S.R.L.

SPECIFICATIE	NUME	SEMNATURA	CERINTA	REFERAT / NR. / DATA
Verificator				

Proiectant general:
S.C. ARHITONE S.R.L
CUI 37827067; J22/1989/2017;
Bdul. N. Iorga 6, Jud. IASI, Mun. IASI
arhitone@gmail.com

Proiectant de specialitate:
S.C. GIALEXTRONIC S.R.L. GALATI
Inreg. J17/5/2004 - C.U.I. RO 16033411
Atestat A.N.R.E. tip C1A,C2A cu nr. 13024, 13025 din 29.01.2018

Investitor/Beneficiar de investitie :
UNIVERSITATEA "DUNĂREA DE JOS"
Amplasament: Jud.Galaţi, mun. Galaţi, str. George Coşbuc, nr.98

Proiect .nr. 60/ 2021

Titlu proiect : **ADAPTAREA CLADIRII DIN STR. GEORGE COSBUC, NR.98 PRIN SCHIMBAREA DESTINATIEI ACTUALE IN CENTRU DE CERCETARE REXDAN**

Faza P.TH.+D.E.

SPECIFICATIE	NUME	SEMNATURA	Scara
Sef proiect:	Arh. Alexandra Oanca		
Proiectat:	Ing: Cotuna Gh		Data 2021
Desenat:	Ing: Teodorescu Nansen		

Titlu plansa: INSTALATII ELECTRICE - TABLOU ELECTRIC ETAJ1

Nr. plansa TE1-IET07

ALIMENTARE ILUMINAT ETAJ2 + TERASA

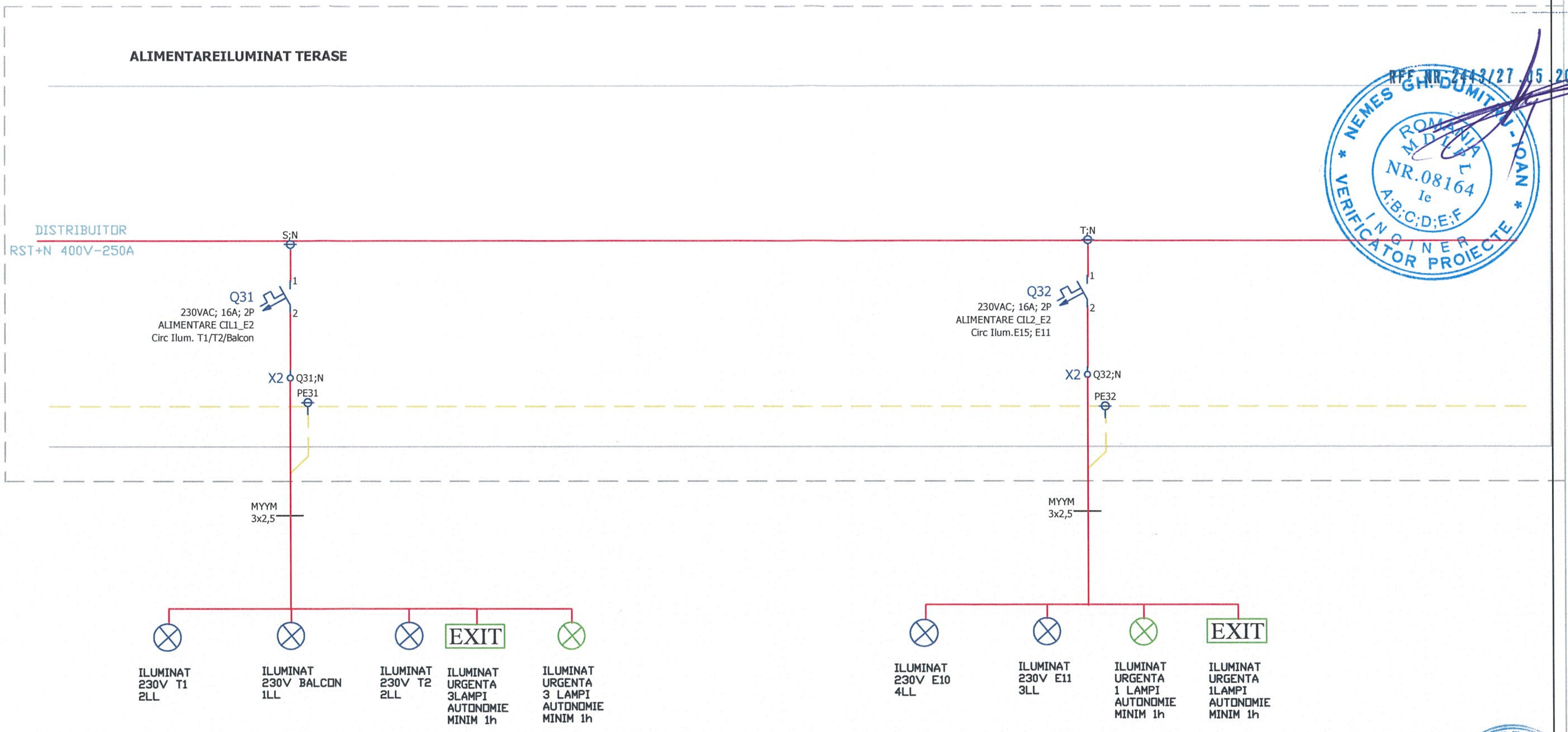

REF. NR. 2443/27.05.2021

NEMES GH. DUMITRU-IOAN * VERIFICATOR PROIECTE * ROMANIA M.D.L.P.L. NR.08164 Ie A;B;C;D;E;F INGINER

SOCIETATEA ARHITONE S.R.L. J22/1989/2017 CUI 37827067 IASI - ROMANIA

Această planşă este proprTE1-IETatea ARHITONE S.R.L. Este interzisă copierea, difuzarea, împrumutarea sau utilizarea în alte scopuri fără permisiunea scrisă a ARHITONE S.R.L.

SPECIFICATIE	NUME	SEMNATURA	CERINTA	REFERAT / NR. / DATA
Verificator				

Proiectant general: S.C. ARHITONE S.R.L
CUI 37827067; J22/1989/2017; Bdul. N. Iorga 6, Jud. IASI, Mun. IASI, arhitone@gmail.com

Proiectant de specialitate: S.C. GIALEXTRONIC S.R.L. GALATI
Inreg. J17/5/2004 - C.U.I. RO 16033411
Atestat A.N.R.E. tip C1A,C2A cu nr. 13024, 13025 din 29.01.2018

Investitor/Beneficiar de investitie : UNIVERSITATEA "DUNĂREA DE JOS"
Amplasament: Jud.Galați, mun. Galați, str. George Coșbuc, nr.98

Proiect .nr. 60/ 2021

Titlu proiect : ADAPTAREA CLADIRII DIN STR. GEORGE COSBUC, NR.98 PRIN SCHIMBAREA DESTINATIEI ACTUALE IN CENTRU DE CERCETARE REXDAN

Faza P.TH.+D.E.

SPECIFICATIE	NUME	SEMNATURA	
Sef proiect:	Arh. Alexanra Oanca		Scara
Proiectat:	Ing: Cotuna Gh		Data 2021
Desenat:	Ing: Teodorescu Nansen		

Titlu plansa: INSTALATII ELECTRICE - TABLOU ELECTRIC ETAJ1

Nr. plansa TE1-IET08

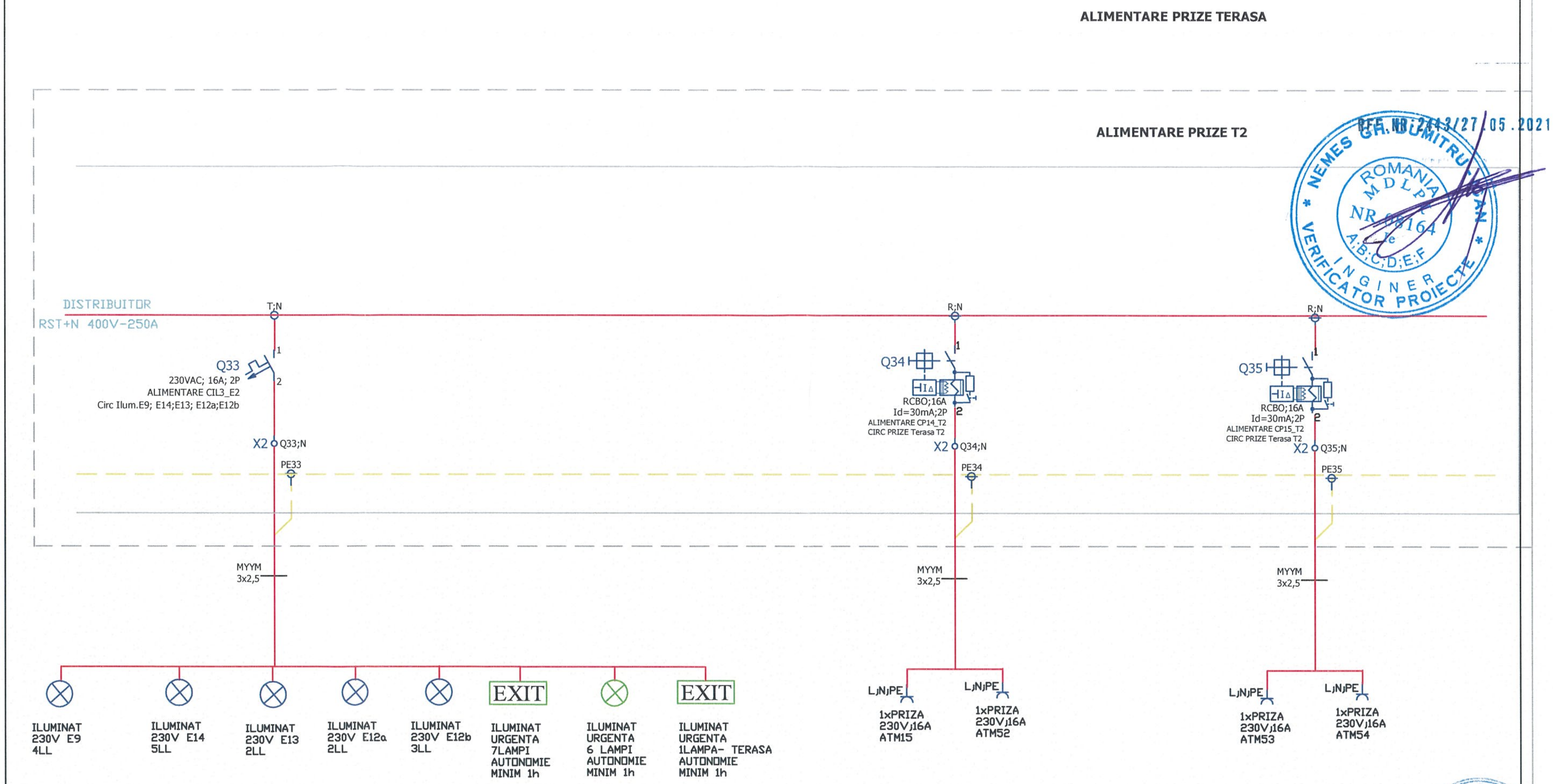

SOCIETATEA ARHITONE S.R.L. J22/1989/2017 CUI 37827067 IASI ROMANIA

Această planşă este proprTE1-IETatea ARHITONE S.R.L. Este interzisă copierea, difuzarea, împrumutarea sau utilizarea în alte scopuri fără permisiunea scrisă a ARHITONE S.R.L.

SPECIFICATIE	NUME	SEMNATURA	CERINTA	REFERAT / NR. / DATA
Verificator				

Proiectant general: S.C. ARHITONE S.R.L CUI 37827067; J22/1989/2017; Bdul. N. Iorga 6, Jud. IASI, Mun. IASI arhitone@gmail.com	**Proiectant de specialitate:** S.C. GIALEXTRONIC S.R.L. GALATI Inreg. J17/5/2004 - C.U.I. RO 16033411 Atestat A.N.R.E. tip C1A,C2A cu nr. 13024, 13025 din 29.01.2018	**Investitor/Beneficiar de investitie :** **UNIVERSITATEA "DUNĂREA DE JOS"** **Amplasament:** Jud.Galați, mun. Galați, str. George Coșbuc, nr.98	**Proiect .nr.** 60/ 2021

SPECIFICATIE	NUME	SEMNATURA			
Sef proiect:	Arh. Alexandra Oanca		Scara	**Titlu proiect : ADAPTAREA CLADIRII DIN STR. GEORGE COSBUC, NR.98 PRIN SCHIMBAREA DESTINATIEI ACTUALE IN CENTRU DE CERCETARE REXDAN**	**Faza** P.TH.+D.E.
Proiectat:	Ing: Cotuna Gh		Data 2021	**Titlu plansa:** INSTALATII ELECTRICE - TABLOU ELECTRIC ETAJ1	**Nr. plansa** TE1-IET09
Desenat:	Ing: Teodorescu Nansen				

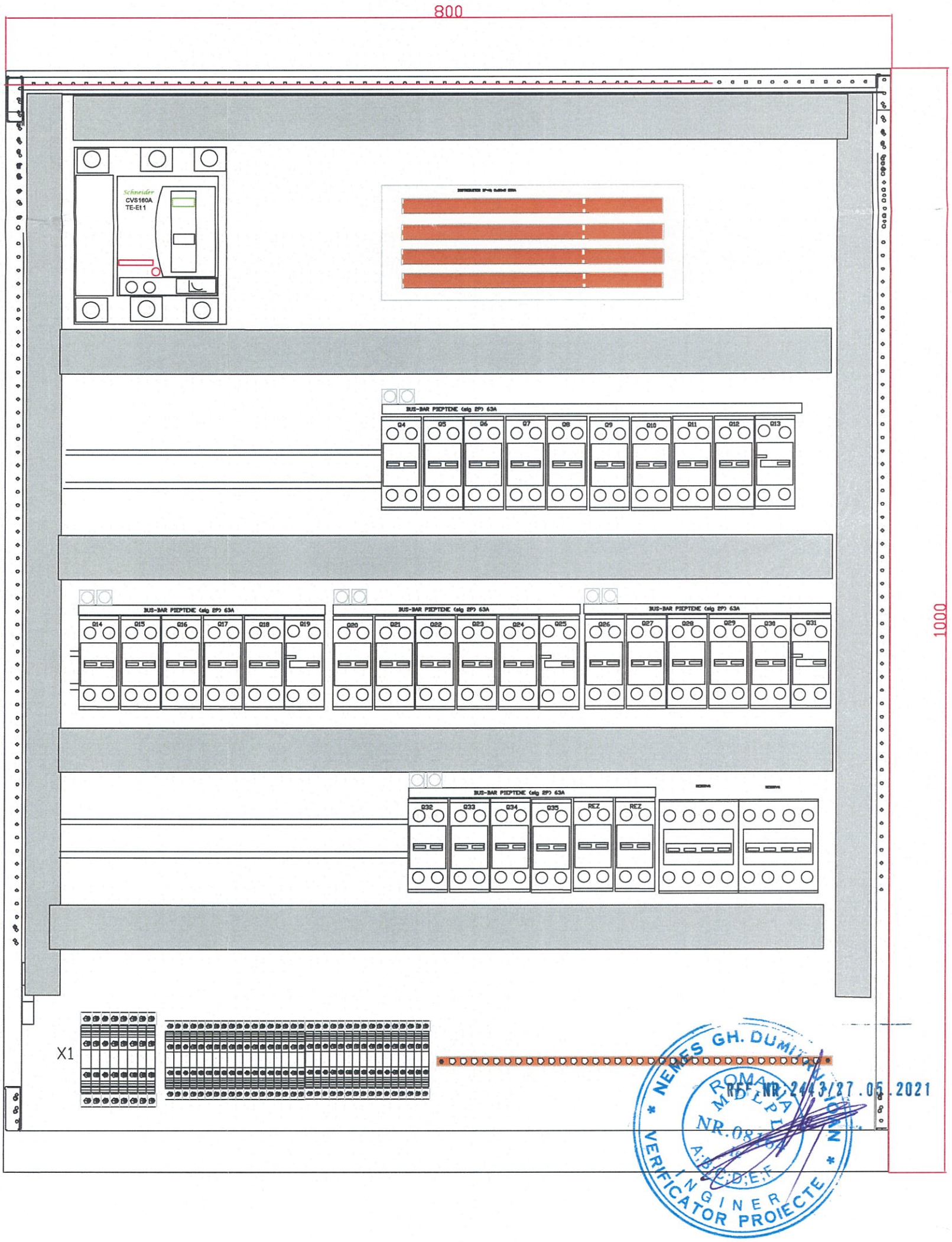

Această planșă este proprietatea ARHITONE S.R.L. Este interzisă copierea, difuzarea, împrumutarea sau utilizarea în alte scopuri fără permisiunea scrisă a ARHITONE S.R.L.

SPECIFICATIE	NUME	SEMNATURA	CERINTA	REFERAT / NR. / DATA
Verificator				

Proiectant general:
S.C. ARHITONE S.R.L
CUI 37827067; J22/1989/2017;
Bdul. N. Iorga 6, Jud. IASI, Mun. IASI
arhitone@gmail.com

Proiectant de specialitate:
S.C. GIALEXTRONIC S.R.L. GALATI
Inreg. J17/5/2004 C.U.I. RO 16033411
Atestat A.N.R.E. tip C1A,C2A cu nr. 13024, 13025 din 29.01.2018

SPECIFICATIE	NUME	SEMNATURA	Scara
Sef proiect:	Arh. Alexandra Oanca		
Proiectat:	Ing: Cotuna Gh		Data 2021
Desenat:	Ing: Teodorescu Nansen		

Investitor/Beneficiar de investitie :
UNIVERSITATEA "DUNĂREA DE JOS"
Amplasament: Jud.Galați, mun. Galați, str. George Coșbuc, nr.98

Proiect .nr. 60/ 2021

Titlu proiect : **ADAPTAREA CLADIRII DIN STR. GEORGE COSBUC, NR.98 PRIN SCHIMBAREA DESTINATIEI ACTUALE IN CENTRU DE CERCETARE REXDAN**

Faza P.TH.+D.E.

Titlu plansa: INSTALATII ELECTRICE - TABLOU ELECTRIC ETAJ1

Nr. plansa TE1-IET10